

Philipps-Universität, Referat Lehrevaluation, Biegenstraße 36, 35032 Marburg

Prof. Dr. Oscar Stolper  
Am Plan 1-2  
Philipps-Universität Marburg  
Wirtschaftswissenschaften  
35032 Marburg

Der Präsident

Ö: ^!} aAÖG  
Ü^ ^! aS @^ ç a }

**Sabine Rein**

Referentin Lehrevaluation

Tel.: 06421 / 28 26291

E-Mail: • a a ^ E ^ a @verwaltung.uni-marburg.de

Web: www.uni-marburg.de/^ @^ ç a }

Marburg, den 31.01.2023

## Evaluationsbericht zur Lehrveranstaltungsevaluation im WiSe 22/23

Sehr geehrter Herr Prof. Dr. Stolper,

der vorliegende Bericht enthält die Ergebnisse der Evaluation der Lehrveranstaltung "VL: Entrepreneurial Finance", die im WiSe 22/23 an der Universität Marburg durchgeführt wurde. Erfasst wurden 14 ausgefüllte Fragebögen vom Typ FEVOR-online-dig.

Der Bericht gliedert sich in drei Teile: (1) Auswertung der geschlossenen Fragen, (2) Auswertung der offenen Fragen und (3) Profillinienvergleich.

### (1) Auswertung der geschlossenen Fragen

Im zweiten Teil der Berichts werden Verteilung, Anzahl der Antworten (n), Mittelwert (mw), Standardabweichung (s) und, sofern vorhanden, die Enthaltungen (E) für alle Scalenfragen aufgelistet, deren bester erreichbarer Wert in den meisten Fällen die 5 ist.

Ausnahmen bilden die Fragen aus dem Bereich "Schwierigkeit, Stoffumfang und Tempo", bei denen der mittlere Wert 3 der Antwortoption "genau richtig" zugeordnet ist. Die Ergebnisse von single- und multiple-choice-Fragen werden als Balkendiagramm dargestellt.

### (2) Auswertung der offenen Fragen

In diesem Abschnitt finden Sie, sofern vorhanden, die abgetippten Freitextantworten.

### (3) Profillinienvergleich

Sofern geeignete Vergleichswerte vorliegen, erhalten Sie einen Profillinienvergleich. Dazu werden Ihre erzielten Ergebnisse mit entsprechenden Werten aus vorherigen Evaluationssemestern(n) verglichen.

Bei Fragen oder Anregungen steht Ihnen das Team des Referats Lehrevaluation gerne zur Verfügung.

Mit freundlichen Grüßen

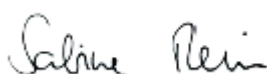

Sabine Rein, Referentin Lehrevaluation

Prof. Dr. Oscar Stolper  
 Entrepreneurial Finance  
 erfasste Fragebögen = 14



1. Bitte geben Sie an, inwieweit Sie den folgenden Aussagen über die Lehrveranstaltung zustimmen.

1.1) Die Lehrveranstaltung verläuft nach einer klaren Gliederung.		stimme überhaupt nicht zu stimme voll zu	n=14 mw=4,1 s=0,7
1.2) Der Dozentin / Dem Dozenten scheint der Lernerfolg der Studierenden wichtig zu sein.		stimme überhaupt nicht zu stimme voll zu	n=14 mw=4,4 s=0,9
1.3) Die Dozentin / Der Dozent gestaltet die Lehrveranstaltung interessant.		stimme überhaupt nicht zu stimme voll zu	n=14 mw=3,6 s=1,3
1.4) Die Dozentin / Der Dozent verhält sich den Studierenden gegenüber freundlich und respektvoll.		stimme überhaupt nicht zu stimme voll zu	n=14 mw=4,9 s=0,3
1.5) Die Dozentin / Der Dozent geht auf Fragen und Anregungen der Studierenden ausreichend ein.		stimme überhaupt nicht zu stimme voll zu	n=13 mw=4,6 s=0,5 E.=1
1.6) Die Dozentin / Der Dozent verdeutlicht die Verwendbarkeit und den Nutzen des behandelten Stoffes.		stimme überhaupt nicht zu stimme voll zu	n=14 mw=4,3 s=0,9
1.7) Die Art, wie die Lehrveranstaltung gestaltet ist, trägt zum Verständnis des Stoffes bei.		stimme überhaupt nicht zu stimme voll zu	n=14 mw=3,6 s=0,9
1.8) Die Dozentin / Der Dozent setzt gute Hilfsmittel (z. B. Skript, Präsentationen) zur Unterstützung des Lernens ein.		stimme überhaupt nicht zu stimme voll zu	n=13 mw=4,1 s=1 E.=1
1.9) Die Dozentin / Der Dozent fördert mein Interesse am Themengebiet.		stimme überhaupt nicht zu stimme voll zu	n=14 mw=3,5 s=1
1.10) Die Dozentin / Der Dozent nutzt die zur Verfügung stehende Zeit für das Wesentliche.		stimme überhaupt nicht zu stimme voll zu	n=13 mw=3,9 s=1,1 E.=1
1.11) Die Dozentin / Der Dozent macht die Zusammenhänge deutlich.		stimme überhaupt nicht zu stimme voll zu	n=14 mw=4,2 s=0,8

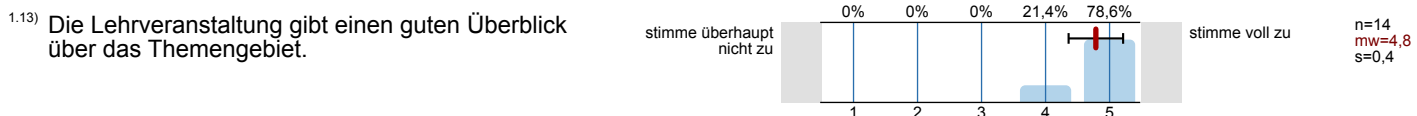
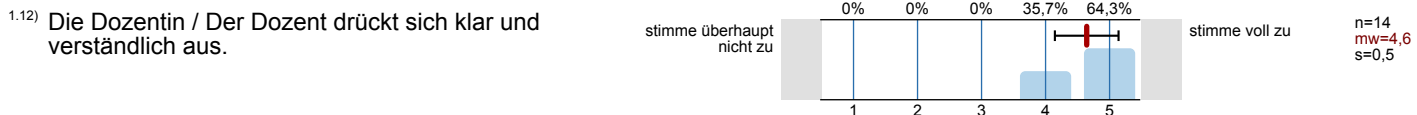

**Fragen zur digitalen Lehre**

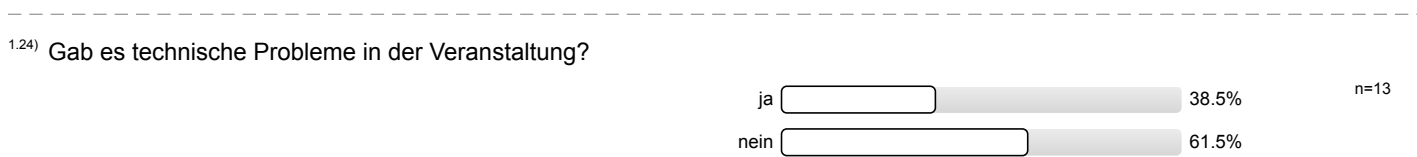
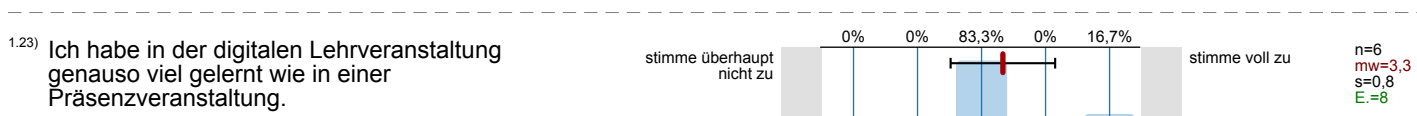
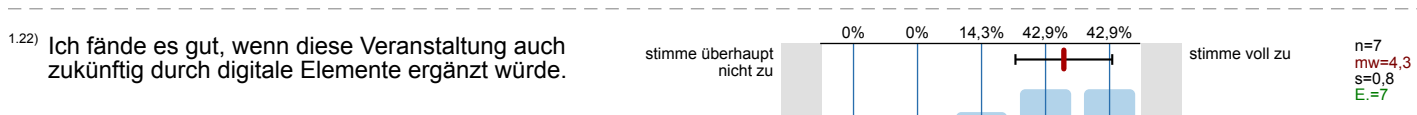
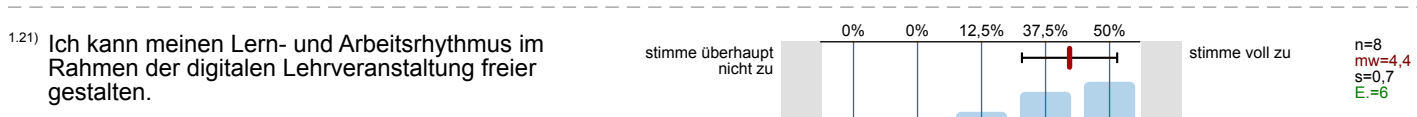
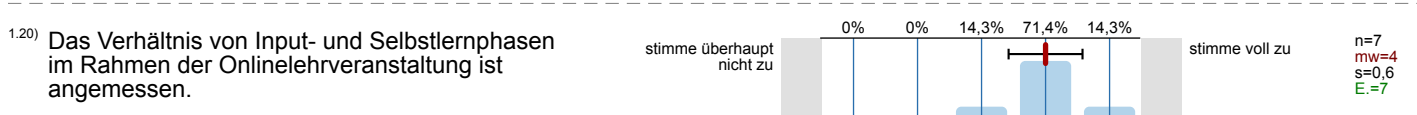
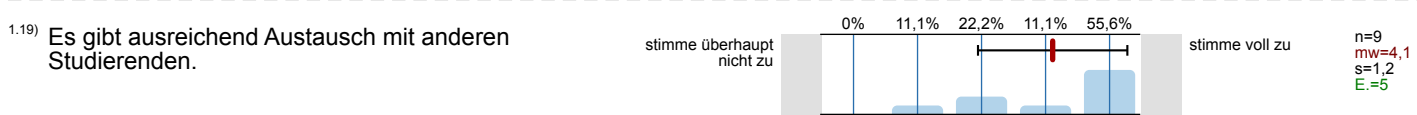
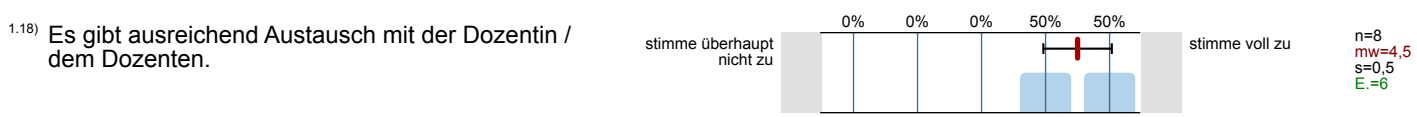
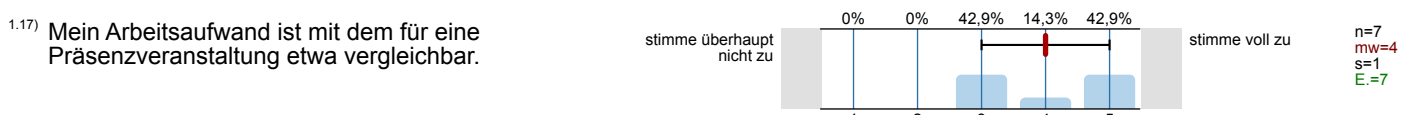
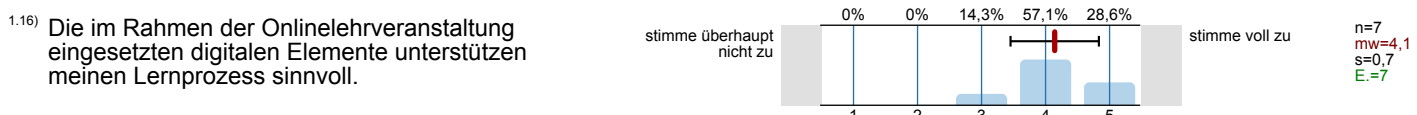
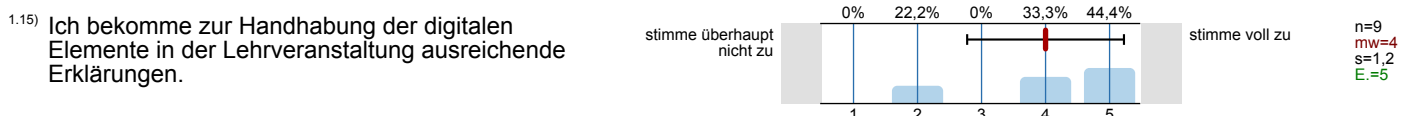
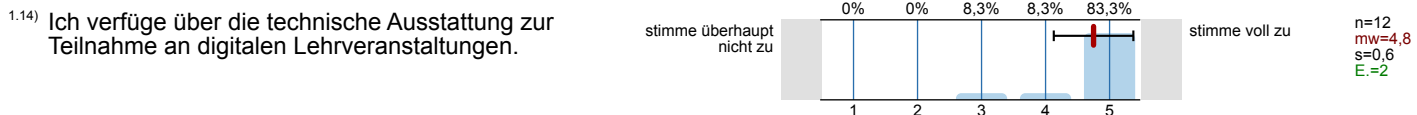

1.25) Falls ja, welche?

- Internet
- sound in the guest lecture

1.26) Die Schwierigkeit der Lehrveranstaltung ist...

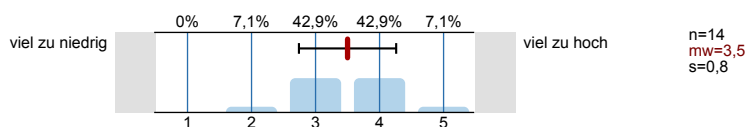

1.27) Der Stoffumfang der Lehrveranstaltung ist...

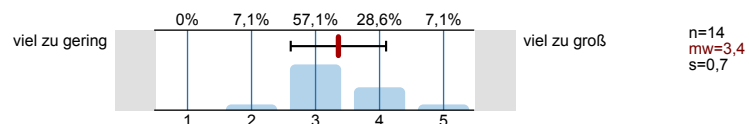

1.28) Das Tempo der Lehrveranstaltung ist...

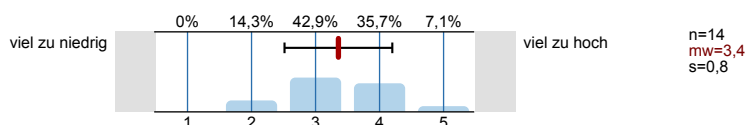

1.29) Insgesamt bin ich mit der Dozentin / dem Dozenten als Veranstaltungsleiter/in sehr zufrieden.

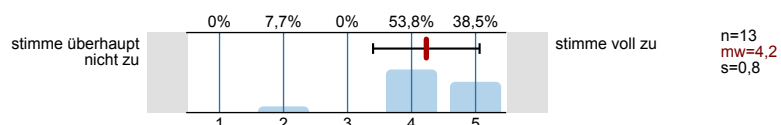

1.30) Insgesamt bin ich mit der digitalen Umsetzung der Veranstaltung sehr zufrieden

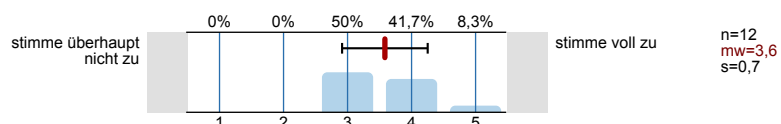

1.31) Insgesamt bin ich mit der Lehrveranstaltung sehr zufrieden.

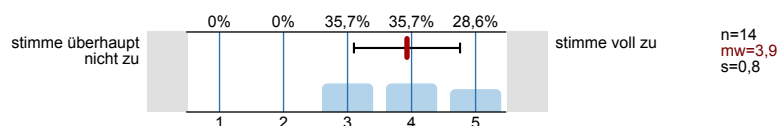

1.32) Wie viel haben Sie in dieser Lehrveranstaltung gelernt?

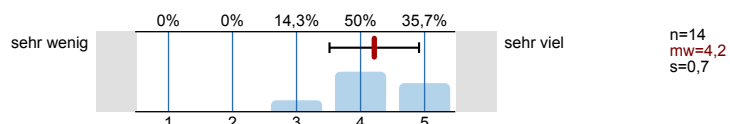

1.33) Wie groß war Ihr Interesse am Veranstaltungsthema vor Beginn der Lehrveranstaltung?

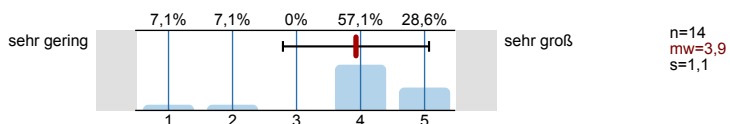

1.34) Was waren die Gründe für den Besuch der Lehrveranstaltung? Mehrfachnennung möglich

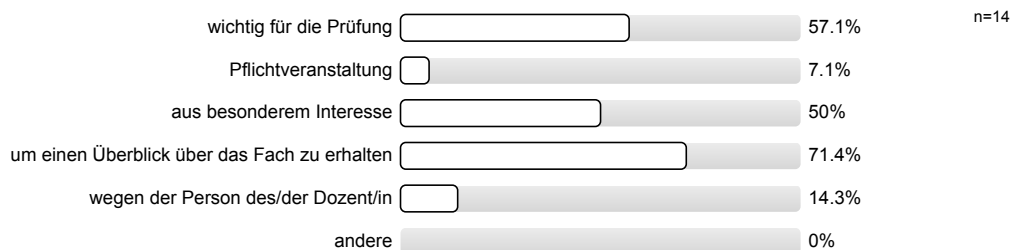

1.35) Wie viel Zeit (in Stunden) wenden Sie im Durchschnitt pro Woche (außerhalb der Lehrveranstaltung) für die Erarbeitung des Stoffes auf?



1.36) An wie vielen Sitzungen der Lehrveranstaltung haben Sie gefehlt?

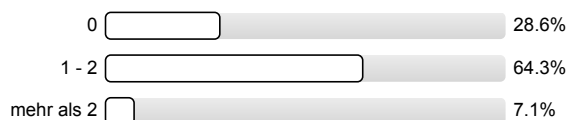

n=14  
mw=1,8  
s=0,6

1.37) In welchem Semester sind Sie gegenwärtig (in Ihrem Hauptfach) eingeschrieben?

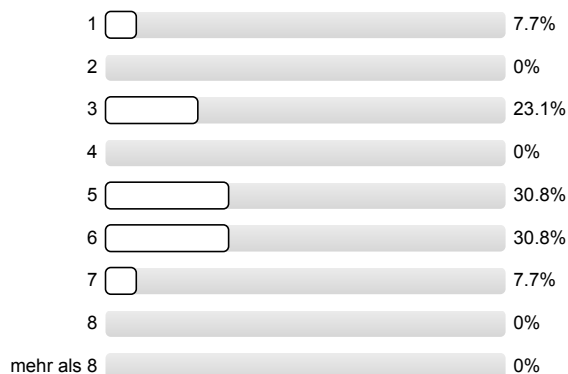

n=13  
mw=4,7  
s=1,7

1.38) Mit welchem Abschluss endet Ihr derzeitiger Studiengang (im Hauptfach)?

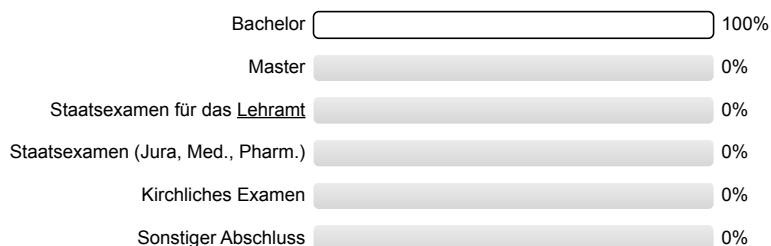

n=14

1.39) Bei dem Bachelor handelt es sich um einen...

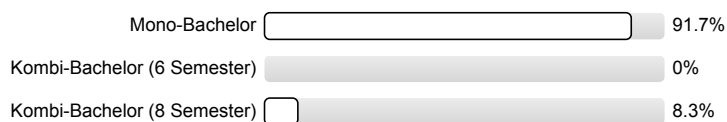

n=12

1.40) Studiengang / Hauptfach (Kombi-Bachelor) / 1. Fach (Lehramt) (bitte Code aus der Liste verwenden):

- 0/2
- 02/
- 02/001 (4 Nennungen)
- 02/012
- 12/004

1.41) nur für Lehramt oder Kombi-Bachelor: Bitte 1. Nebenfach (Kombi-Bachelor) oder 2. Fach (Lehramt) eintragen (bitte Code aus der Liste verwenden):

Zu dieser Frage liegen keine Antworten vor.

1.42) nur für Lehramt oder Kombi-Bachelor (8 Sem.): Bitte 2. Nebenfach (Kombi-Bachelor) oder 3. Fach (Lehramt) eintragen (bitte Code aus der Liste verwenden):

Zu dieser Frage liegen keine Antworten vor.

1.43) Geschlecht:

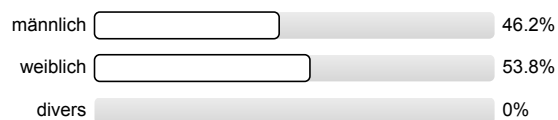

1.44) Was gefällt Ihnen an dieser Lehrveranstaltung? (*Hinweis des Datenschutzbeauftragten: Bitte beachten Sie, dass die Kommentare unverändert im Bericht erscheinen*)

- Das Thema ist spannend
- Klare Gliederung der Folien und Aufbau der Vorlesung
- The private equity guy was nice!

1.45) Haben Sie Kritik oder Anregungen (z.B. auch hinsichtlich der Räume, Ausstattung, zeitl. Organisation)?

- Man kann die Lösungen des tut/ der Übung nicht digital abrufen oder verfolgen
- Zu viele Gastvorlesungen, hat den Rhythmus der Vorlesung gestört
- horrible sound in the (online) guest lectures.

# Profillinie

Teilbereich: 02-Wirtschaftswissenschaften

Name der/des Lehrenden: Prof. Dr. Oscar Stolper

Titel der Lehrveranstaltung: Entrepreneurial Finance  
(Name der Umfrage)

Verwendete Werte in der Profillinie: Mittelwert

1. Bitte geben Sie an, inwieweit Sie den folgenden Aussagen über die Lehrveranstaltung zustimmen.

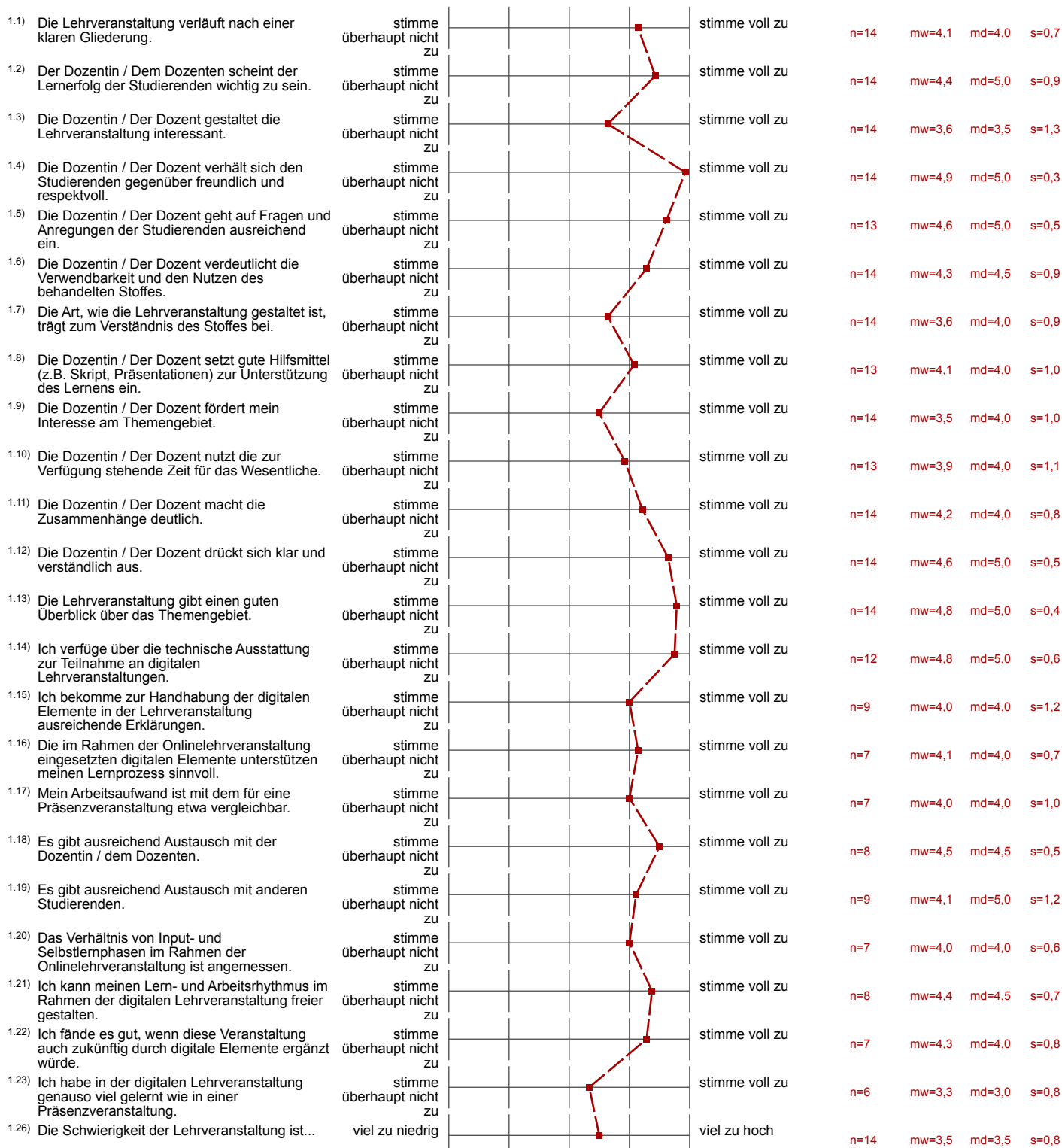

1.27) Der Stoffumfang der Lehrveranstaltung ist...	viel zu gering					viel zu groß	n=14	mw=3,4	md=3,0	s=0,7
1.28) Das Tempo der Lehrveranstaltung ist...	viel zu niedrig					viel zu hoch	n=14	mw=3,4	md=3,0	s=0,8
1.29) Insgesamt bin ich mit der Dozentin / dem Dozenten als Veranstaltungsleiter/in sehr zufrieden.	stimme überhaupt nicht zu					stimme voll zu	n=13	mw=4,2	md=4,0	s=0,8
1.30) Insgesamt bin ich mit der digitalen Umsetzung der Veranstaltung sehr zufrieden	stimme überhaupt nicht zu					stimme voll zu	n=12	mw=3,6	md=3,5	s=0,7
1.31) Insgesamt bin ich mit der Lehrveranstaltung sehr zufrieden.	stimme überhaupt nicht zu					stimme voll zu	n=14	mw=3,9	md=4,0	s=0,8
1.32) Wie viel haben Sie in dieser Lehrveranstaltung gelernt?	sehr wenig					sehr viel	n=14	mw=4,2	md=4,0	s=0,7
1.33) Wie groß war Ihr Interesse am Veranstaltungsthema vor Beginn der Lehrveranstaltung?	sehr gering					sehr groß	n=14	mw=3,9	md=4,0	s=1,1