

Prof. Dr. Wolfgang Kerber

European Competition and Regulatory Policy

LV-Nr. 02-698-015, erfasste Fragebögen = 29



Bitte geben Sie an, inwieweit Sie den folgenden Aussagen über die Veranstaltung zustimmen.

Die Vorlesung verläuft nach einer klaren Gliederung.

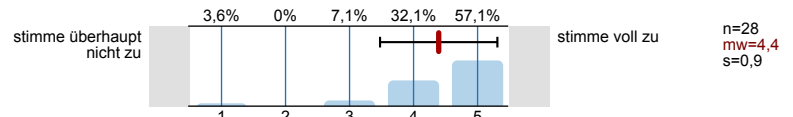

Der Dozentin/Dem Dozenten scheint der Lernerfolg der Studierenden wichtig zu sein.

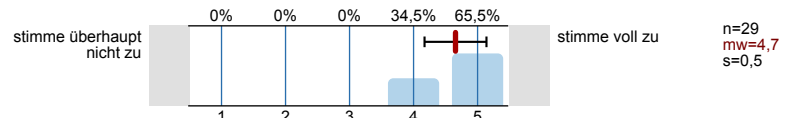

Der/Die Dozent/in gestaltet die Vorlesung interessant.

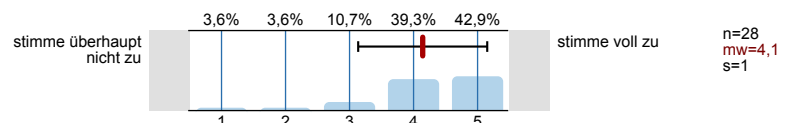

Der/Die Dozent/in verhält sich den Studierenden gegenüber freundlich und respektvoll.



Der/Die Dozent/in geht auf Fragen und Anregungen der Studierenden ausreichend ein.

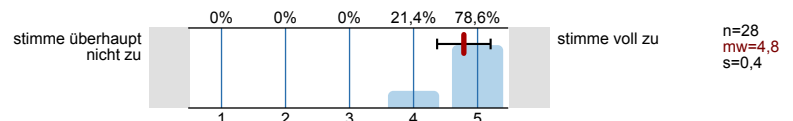

Der/Die Dozent/in verdeutlicht die Verwendbarkeit und den Nutzen des behandelten Stoffes.

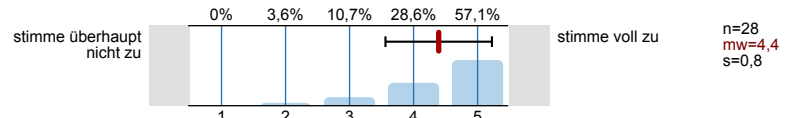

Die Art wie die Vorlesung gestaltet ist, trägt zum Verständnis des Stoffes bei.

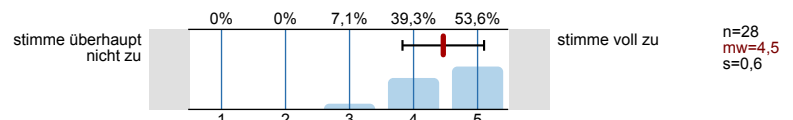

Der/Die Dozent/in setzt gute Hilfsmittel (z.B. Folien, Präsentationen, Literaturliste, Skript) zur Unterstützung des Lernens ein.

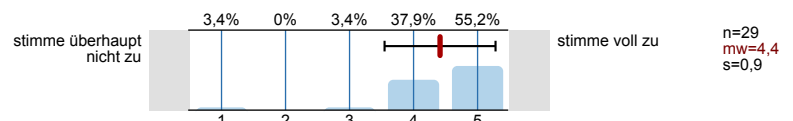

Der/Die Dozent/in fördert mein Interesse am Themengebiet.

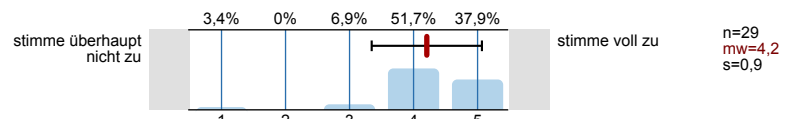

Der/Die Dozent/in nutzt die zur Verfügung stehende Zeit für das Wesentliche.

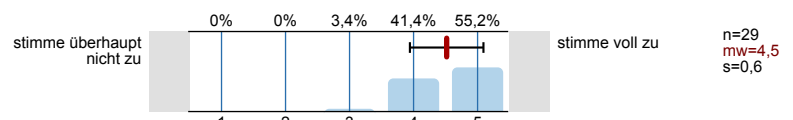

Der/Die Dozent/in macht die Zusammenhänge deutlich.

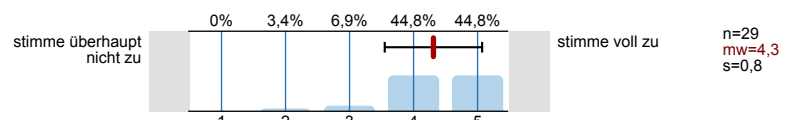

Der/Die Dozent/in drückt sich klar und verständlich aus.

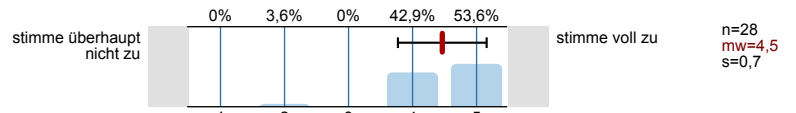

Die Vorlesung gibt einen guten Überblick über das Themengebiet.

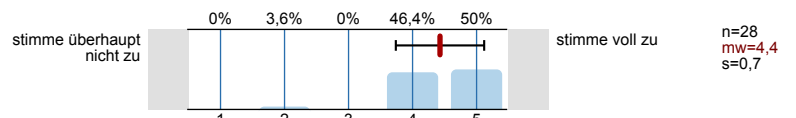

Die Schwierigkeit der Lehrveranstaltung ist...

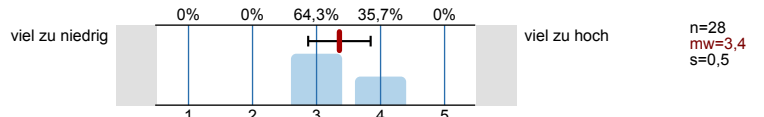

Der Stoffumfang der Lehrveranstaltung ist...

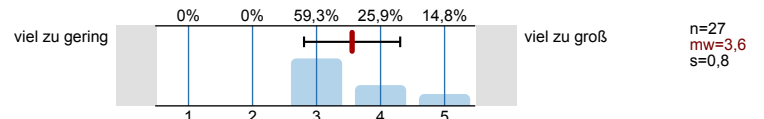

Das Tempo der Lehrveranstaltung ist...

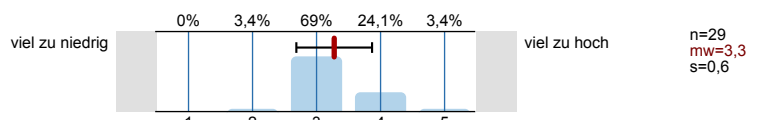

Insgesamt bin ich mit dem/der Dozenten/Dozentin als Veranstaltungsleiter/in sehr zufrieden.

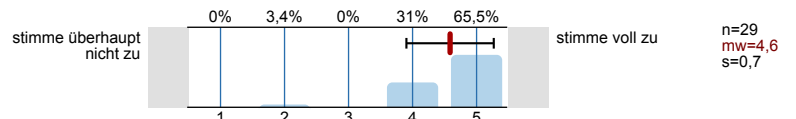

Insgesamt bin ich mit der Lehrveranstaltung sehr zufrieden.

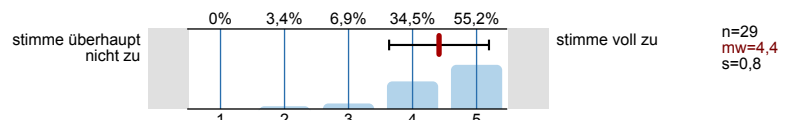

Die Größe des Veranstaltungsraums ist angemessen.

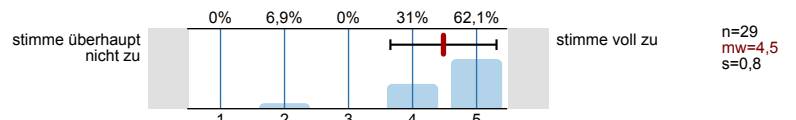

Die Ausstattung des Veranstaltungsraums ist angemessen.

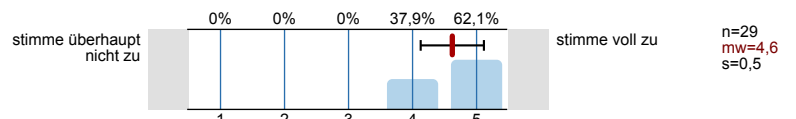

Die Akustik im Veranstaltungsraum ist gut.

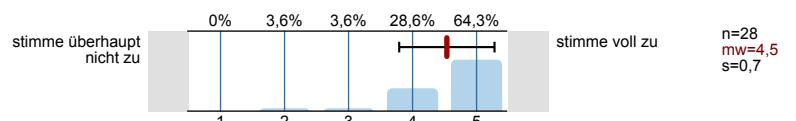

Die zeitliche Organisation der Veranstaltung (Block vs. semesterbegeleitend, Terminierung, Dauer) ist gut.

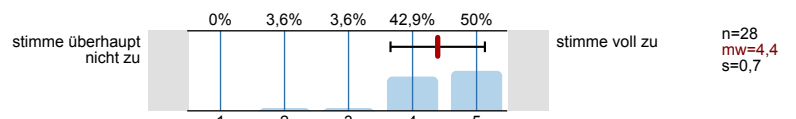

Wie viel haben Sie in dieser Veranstaltung gelernt?

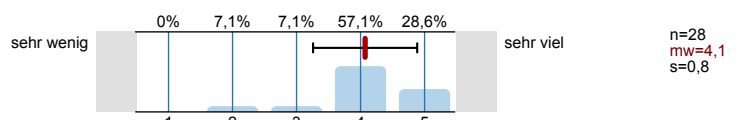

Wie groß war Ihr Interesse am Veranstaltungsthema vor Beginn der Veranstaltung?

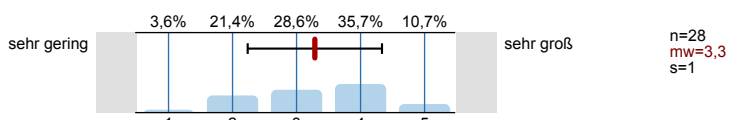

Was waren die Gründe für den Besuch der Veranstaltung? Mehrfachnennung möglich

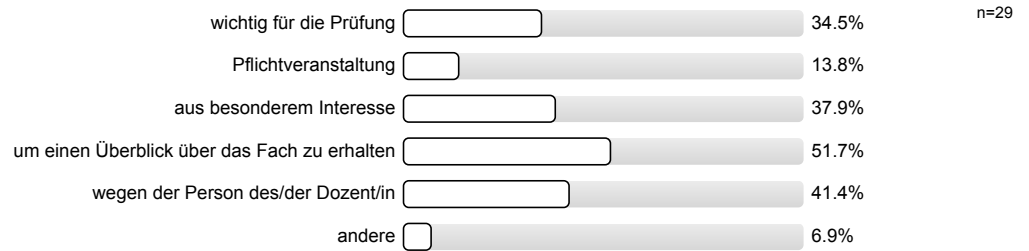

Wie viel Zeit wenden Sie im Durchschnitt pro Woche (außerhalb der Veranstaltung) für die Erarbeitung des Stoffes auf? (Angabe in Stunden; bitte runden Sie)

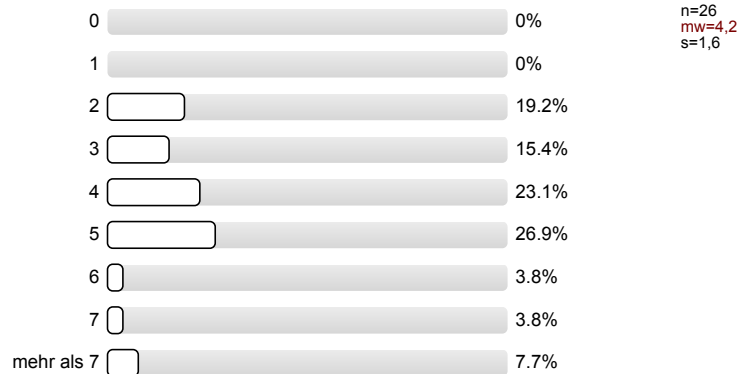

An wie vielen Sitzungen der Veranstaltung haben Sie gefehlt?



In welchem Semester sind Sie gegenwärtig (in Ihrem Hauptfach) eingeschrieben?

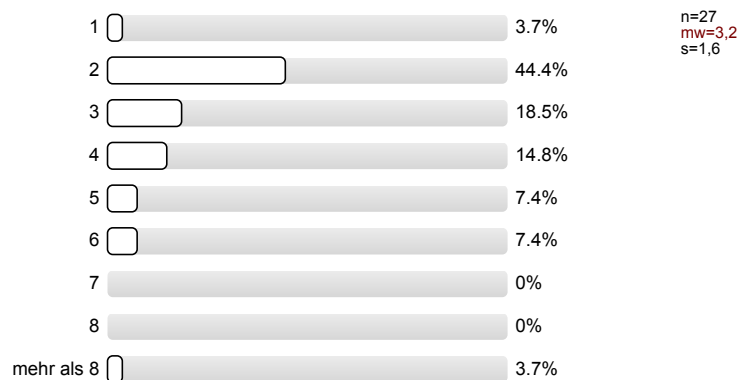

Hauptfach; bei Lehramt 1. Fach (bitte Code von beiliegender Liste einfügen):

- / (4 Nennungen)
- 02/001
- 02/008 (17 Nennungen)
- 02/009 (2 Nennungen)

■ 02/011 (2 Nennungen)

nur für Lehramt: 2. Fach (bitte Code von beiliegender Liste einfügen):

■ / (29 Nennungen)

Mit welchem Abschluss endet Ihr derzeitiger Studiengang (im Hauptfach)?

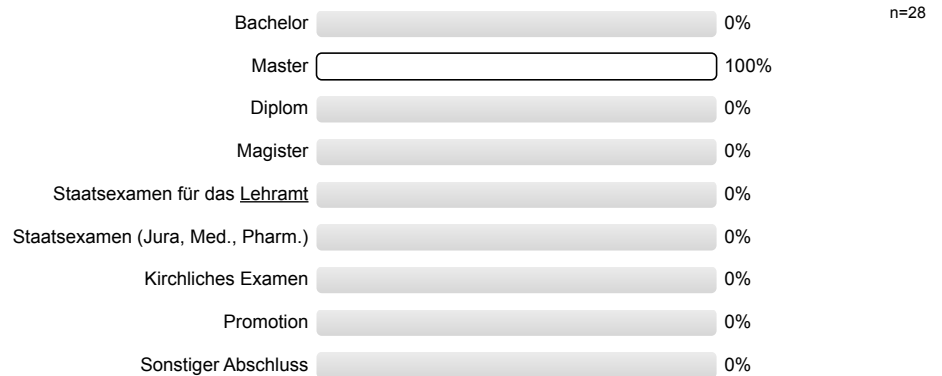

Geschlecht:

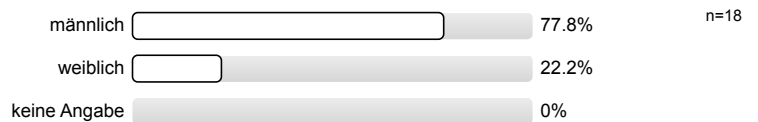

Was gefällt Ihnen an dieser Veranstaltung **besonders gut**?

- All the topics
- EASY APPROACH TO APPLYING LEGAL TERMS IN ECONOMICS
- Good discussion between lecturer and students
- I like to work on the written assignments because it helps me to have a better understanding of the topic.
- It would be better to differentiate the questions from the worksheet to those in the colloquium.
- Prof. Kerber is able to give a very deep insights into all the discussed matters.
- The 50 / 50 ratio of essays and exam for the grade
- The course was well organised and well structured.
- The practical examples & how real life economic questions are treated by regulation authorities

Was gefällt Ihnen an dieser Veranstaltung **besonders schlecht**?

- Some case studies
- THE DISCUSSIONS ON THE PAPERS SHOULD BE IN GROUPS TO MAKE IT MORE INTERACTIVE AND ENHANCE STUDENT PARTICIPATION
- The room +2/0090 AA !
- Too much deliverables
- mandatory attendance

Profillinie

Teilbereich: 02-Wirtschaftswissenschaften
 Name der/des Lehrenden: Prof. Dr. Wolfgang Kerber
 Titel der Lehrveranstaltung: European Competition and Regulatory Policy
 (Name der Umfrage)
 Vergleichslinie: 02 VL (FEVOR_EN, WiSe 17/18, 18 Umfragen, n = 512)

Verwendete Werte in der Profillinie: Mittelwert

Bitte geben Sie an, inwieweit Sie den folgenden Aussagen über die Veranstaltung zustimmen.

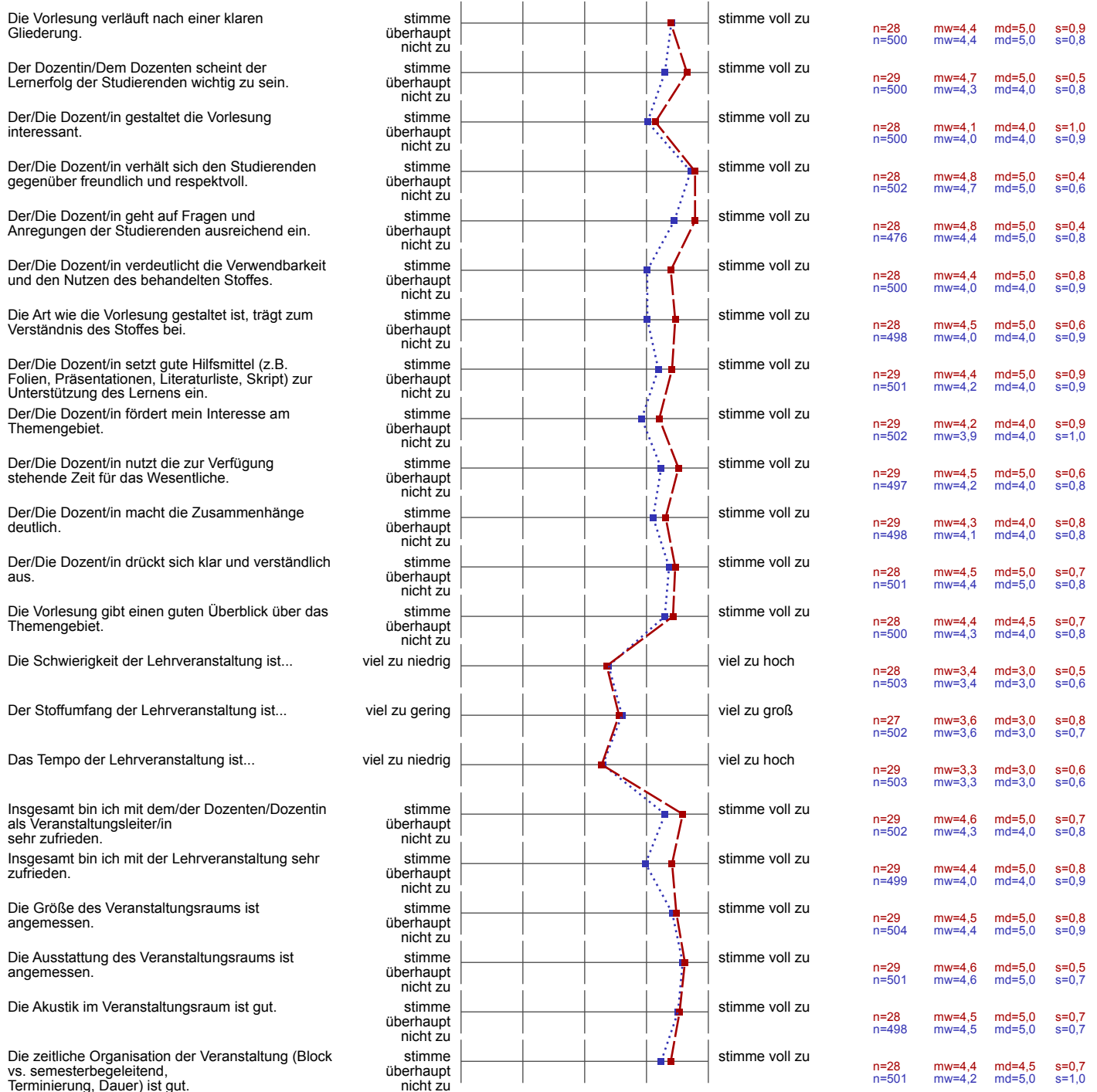

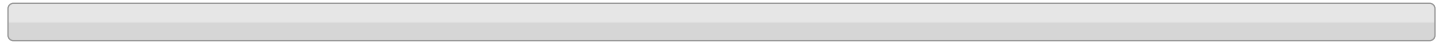

Wie viel haben Sie in dieser Veranstaltung gelernt?

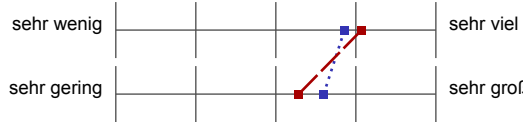

n=28 mw=4,1 md=4,0 s=0,8
 n=502 mw=3,9 md=4,0 s=0,8

Wie groß war Ihr Interesse am Veranstaltungsthema vor Beginn der Veranstaltung?



n=28 mw=3,3 md=3,0 s=1,0
 n=500 mw=3,6 md=4,0 s=1,0