

Prof. Dr. Wolfgang Kerber, Karsten Konrad Zolna

European Competition and Regulatory Policy

LV-Nr. 02-698-015, erfasste Fragebögen = 9



Bitte geben Sie an, inwieweit Sie den folgenden Aussagen über die Veranstaltung zustimmen.

Die Vorlesung verläuft nach einer klaren Gliederung.

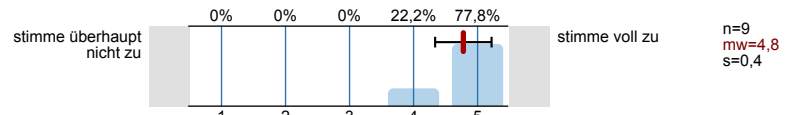

Der Dozentin/Dem Dozenten scheint der Lernerfolg der Studierenden wichtig zu sein.

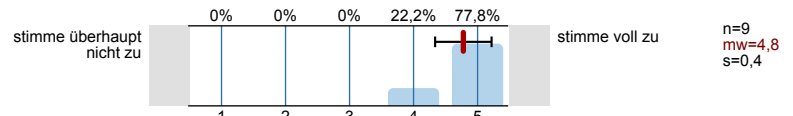

Der/Die Dozent/in gestaltet die Vorlesung interessant.

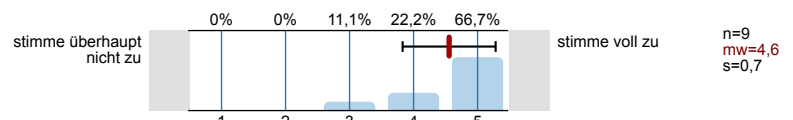

Der/Die Dozent/in verhält sich den Studierenden gegenüber freundlich und respektvoll.

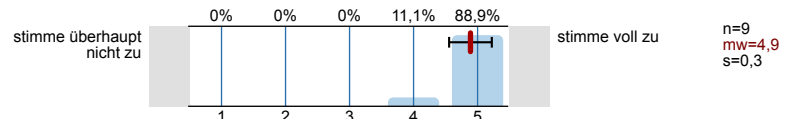

Der/Die Dozent/in geht auf Fragen und Anregungen der Studierenden ausreichend ein.

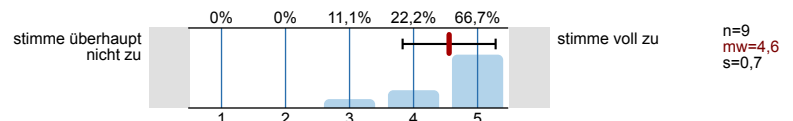

Der/Die Dozent/in verdeutlicht die Verwendbarkeit und den Nutzen des behandelten Stoffes.

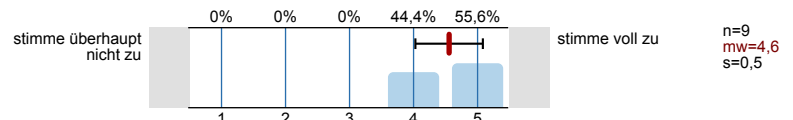

Die Art wie die Vorlesung gestaltet ist, trägt zum Verständnis des Stoffes bei.

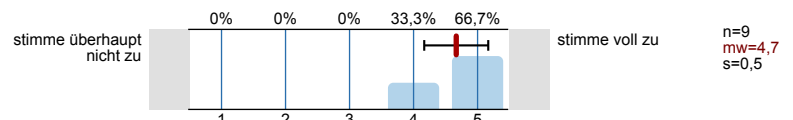

Der/Die Dozent/in setzt gute Hilfsmittel (z.B. Folien, Präsentationen, Literaturliste, Skript) zur Unterstützung des Lernens ein.

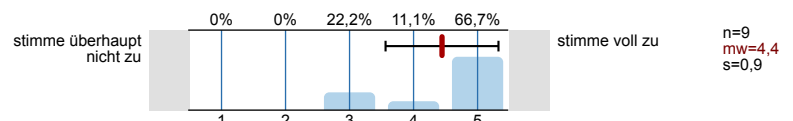

Der/Die Dozent/in fördert mein Interesse am Themengebiet.

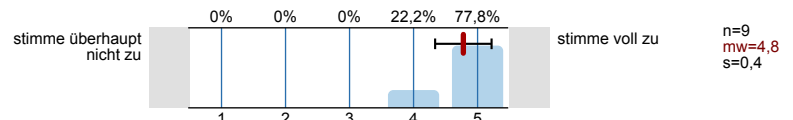

Der/Die Dozent/in nutzt die zur Verfügung stehende Zeit für das Wesentliche.

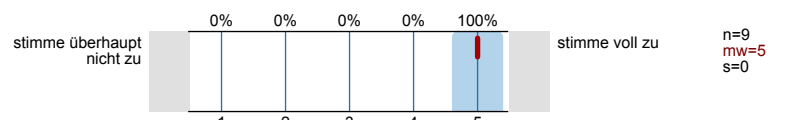

Der/Die Dozent/in macht die Zusammenhänge deutlich.

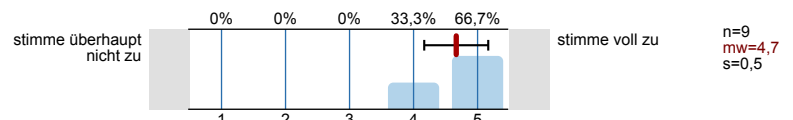

Der/Die Dozent/in drückt sich klar und verständlich aus.

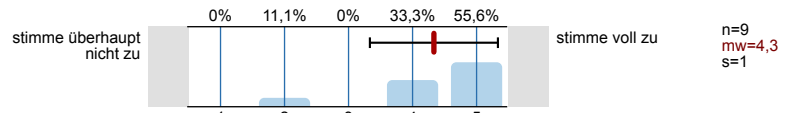

Die Vorlesung gibt einen guten Überblick über das Themengebiet.

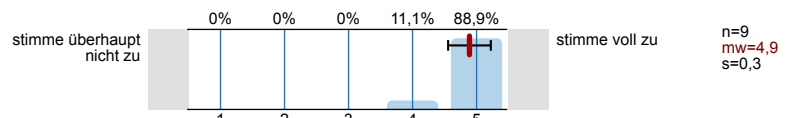

Die Schwierigkeit der Lehrveranstaltung ist...

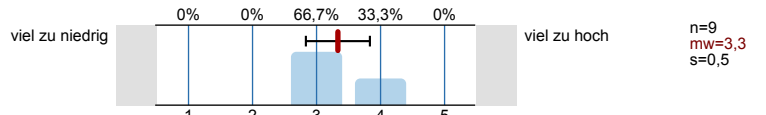

Der Stoffumfang der Lehrveranstaltung ist...

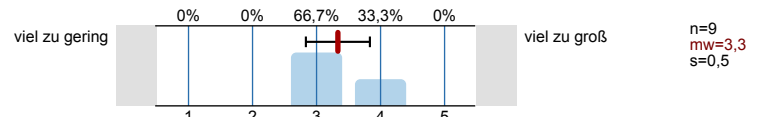

Das Tempo der Lehrveranstaltung ist...

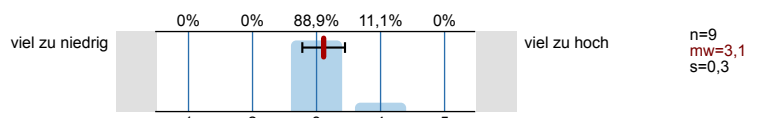

Insgesamt bin ich mit dem/der Dozenten/Dozentin als Veranstaltungsleiter/in sehr zufrieden.

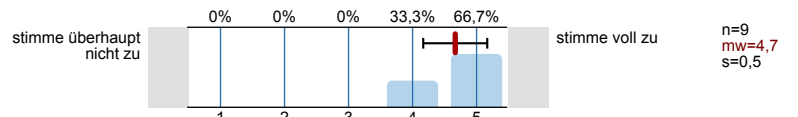

Insgesamt bin ich mit der Lehrveranstaltung sehr zufrieden.

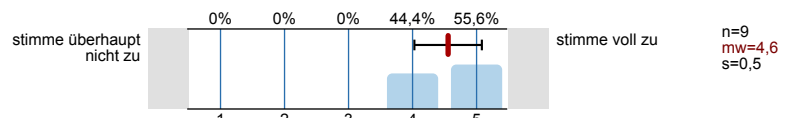

Die Größe des Veranstaltungsraums ist angemessen.

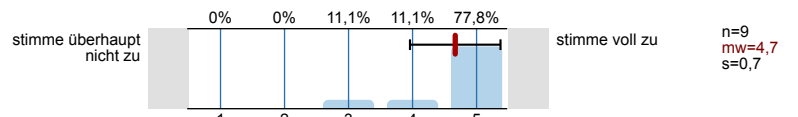

Die Ausstattung des Veranstaltungsraums ist angemessen.

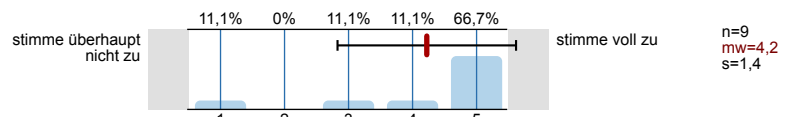

Die Akustik im Veranstaltungsraum ist gut.

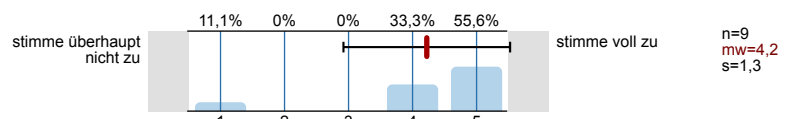

Die zeitliche Organisation der Veranstaltung (Block vs. semesterbegeleitend, Terminierung, Dauer) ist gut.

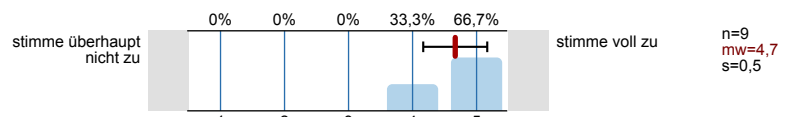

Wie viel haben Sie in dieser Veranstaltung gelernt?

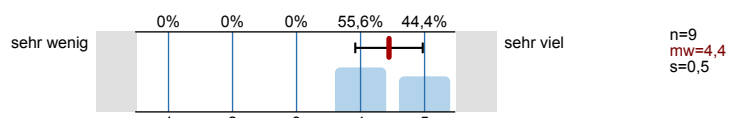

Wie groß war Ihr Interesse am Veranstaltungsthema vor Beginn der Veranstaltung?

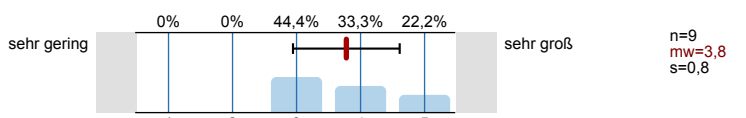

Was waren die Gründe für den Besuch der Veranstaltung? Mehrfachnennung möglich

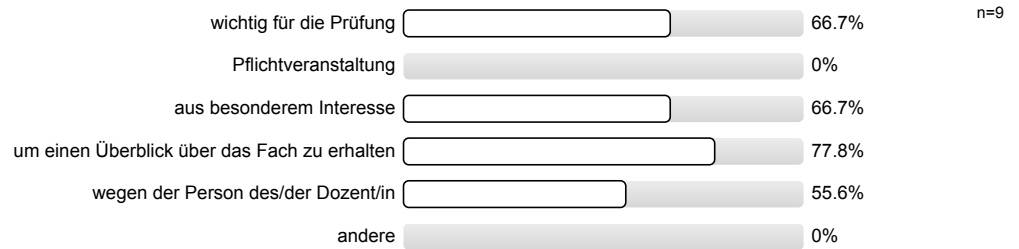

Wie viel Zeit wenden Sie im Durchschnitt pro Woche (außerhalb der Veranstaltung) für die Erarbeitung des Stoffes auf? (Angabe in Stunden; bitte runden Sie)

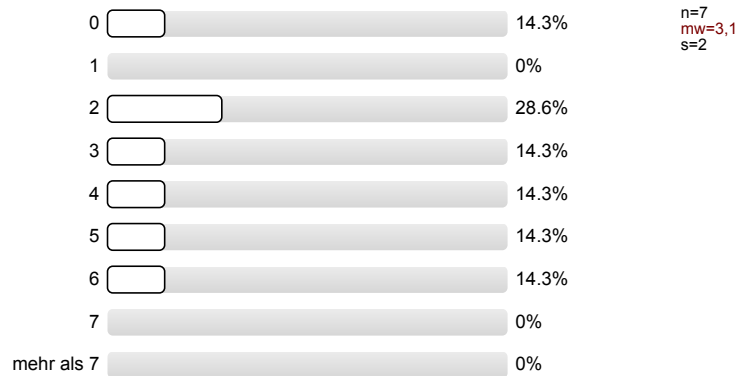

An wie vielen Sitzungen der Veranstaltung haben Sie gefehlt?

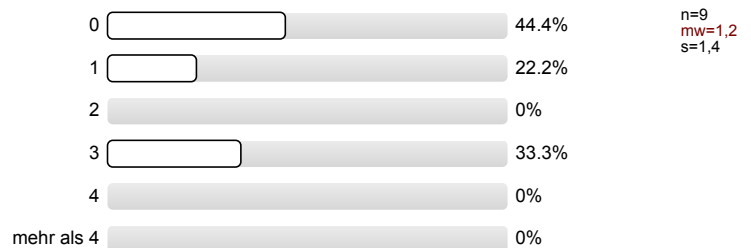

In welchem Semester sind Sie gegenwärtig (in Ihrem Hauptfach) eingeschrieben?

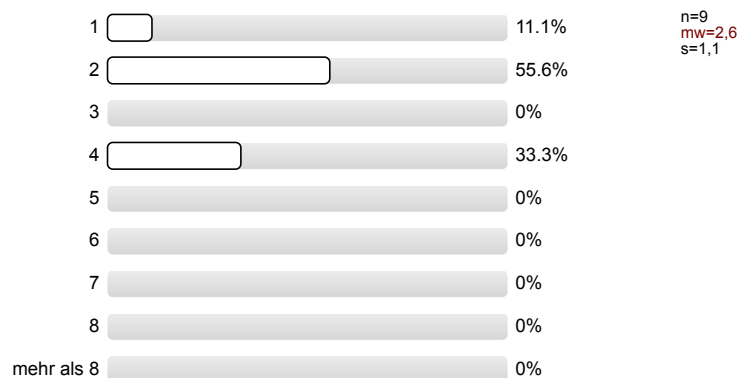

Hauptfach; bei Lehramt 1. Fach (bitte Code von beiliegender Liste einfügen):

- 02/008 (6 Nennungen)
- 02/009 (2 Nennungen)
- 02/011

nur für Lehramt: 2. Fach (bitte Code von beiliegender Liste einfügen):

■ / (7 Nennungen)

Mit welchem Abschluss endet Ihr derzeitiger Studiengang (im Hauptfach)?

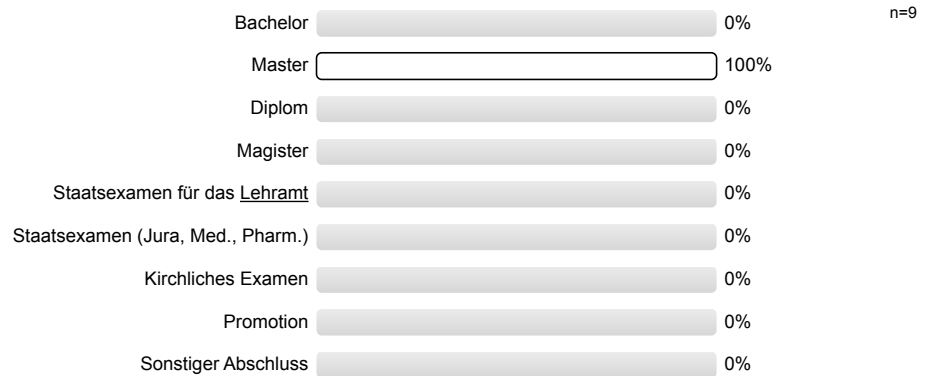

Geschlecht:

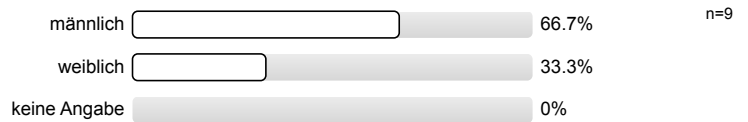

Was gefällt Ihnen an dieser Veranstaltung **besonders gut**?

- Connected with digital economy.
- Focused discussion on cases, particularly contrasts of similar / identical cases between different regulatory regimes.
- I liked the topics mentioned, they are very interesting and up to date.
- NA

Was gefällt Ihnen an dieser Veranstaltung **besonders schlecht**?

- NA
- The thing that I didn't like is that the texts of the laws (Articles), as they are too much and no one can study them, unless they are not required for the exam, then they're fine.

Profillinie

Teilbereich: 02-Wirtschaftswissenschaften
 Name der/des Lehrenden: Prof. Dr. Wolfgang Kerber
 Titel der Lehrveranstaltung: European Competition and Regulatory Policy
 (Name der Umfrage)

Vergleichslinie: 02 VL (FEVOR_EN, WiSe 18/19, 22 Umfragen, n=624)

Vergleichslinie: SoSe 18 - European Competition and Regulatory Policy

Verwendete Werte in der Profillinie: Mittelwert

Bitte geben Sie an, inwieweit Sie den folgenden Aussagen über die Veranstaltung zustimmen.

