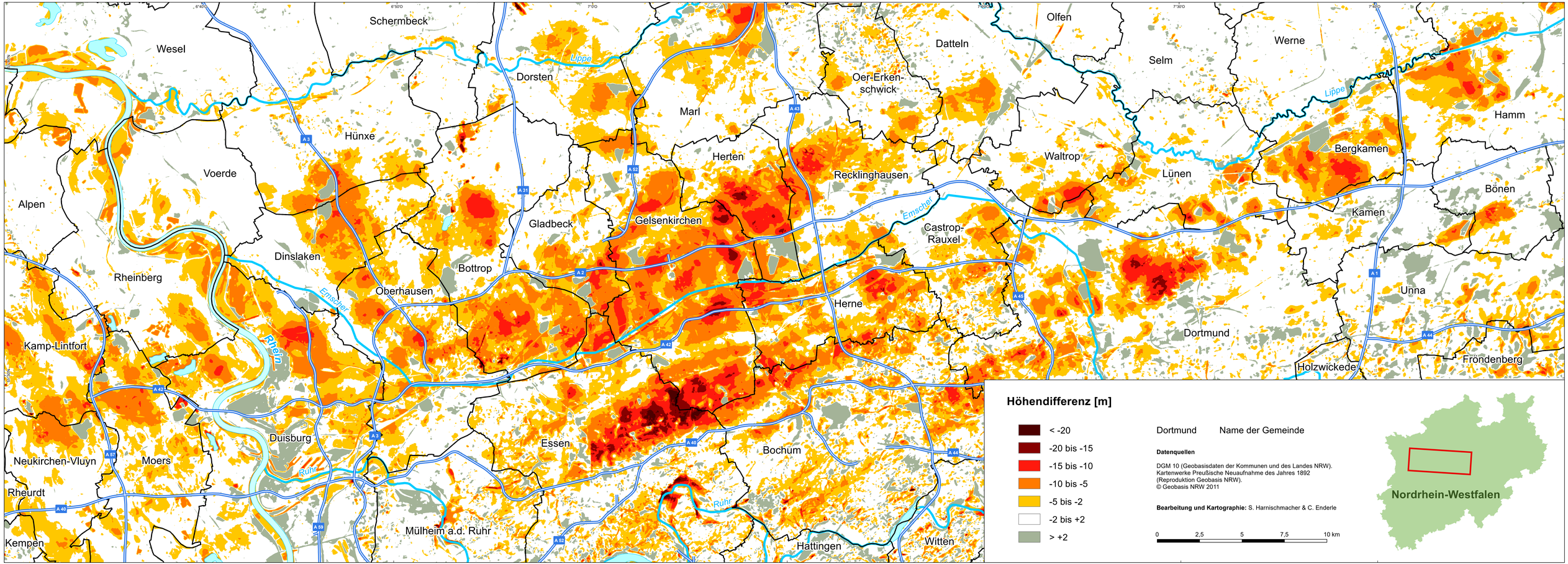Veränderung der Geländehöhen im Ruhrgebiet seit 1892