

Herzlich Willkommen

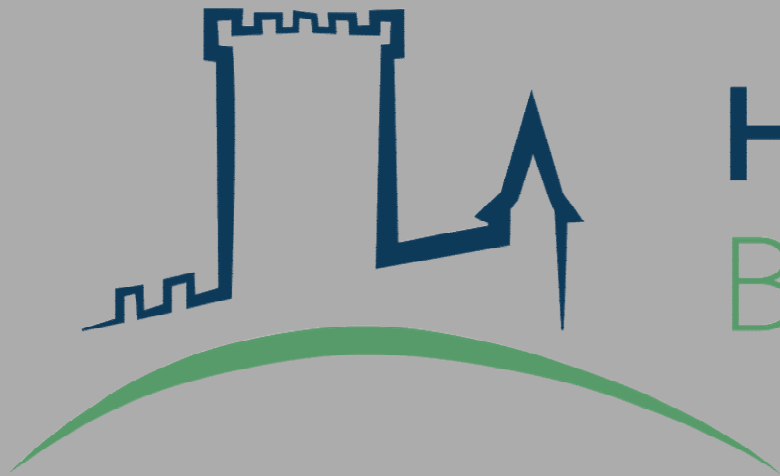

HINTERLAND-KLINIK
Biedenkopf

*Verwurzelt in der Region –
verbunden mit den Menschen!*

Biedenkopf

- Kleinstadt im Norden Mittelhessens, direkt an der Grenze zu NRW
- 1254 erstmals als Stadt bezeichnet
- bis 1974 Kreisstadt des Landkreises Biedenkopf
- Hauptstadt des historischen Hinterlandes
- ca. 13.000 Einwohner



HINTERLAND-KLINIK
Biedenkopf

Einzugsgebiet der Hinterland-Klinik



HINTERLAND-KLINIK
Biedenkopf

Hinterland-Klinik Biedenkopf (bis Ende 2025 DRK-Krankenhaus)



HINTERLAND-KLINIK
Biedenkopf

*Verwurzelt in der Region –
verbunden mit den Menschen!*



Werde Teil unseres Teams –
wir freuen uns auf **DICH!**



Organigramm der Hinterland-Klinik gGmbH

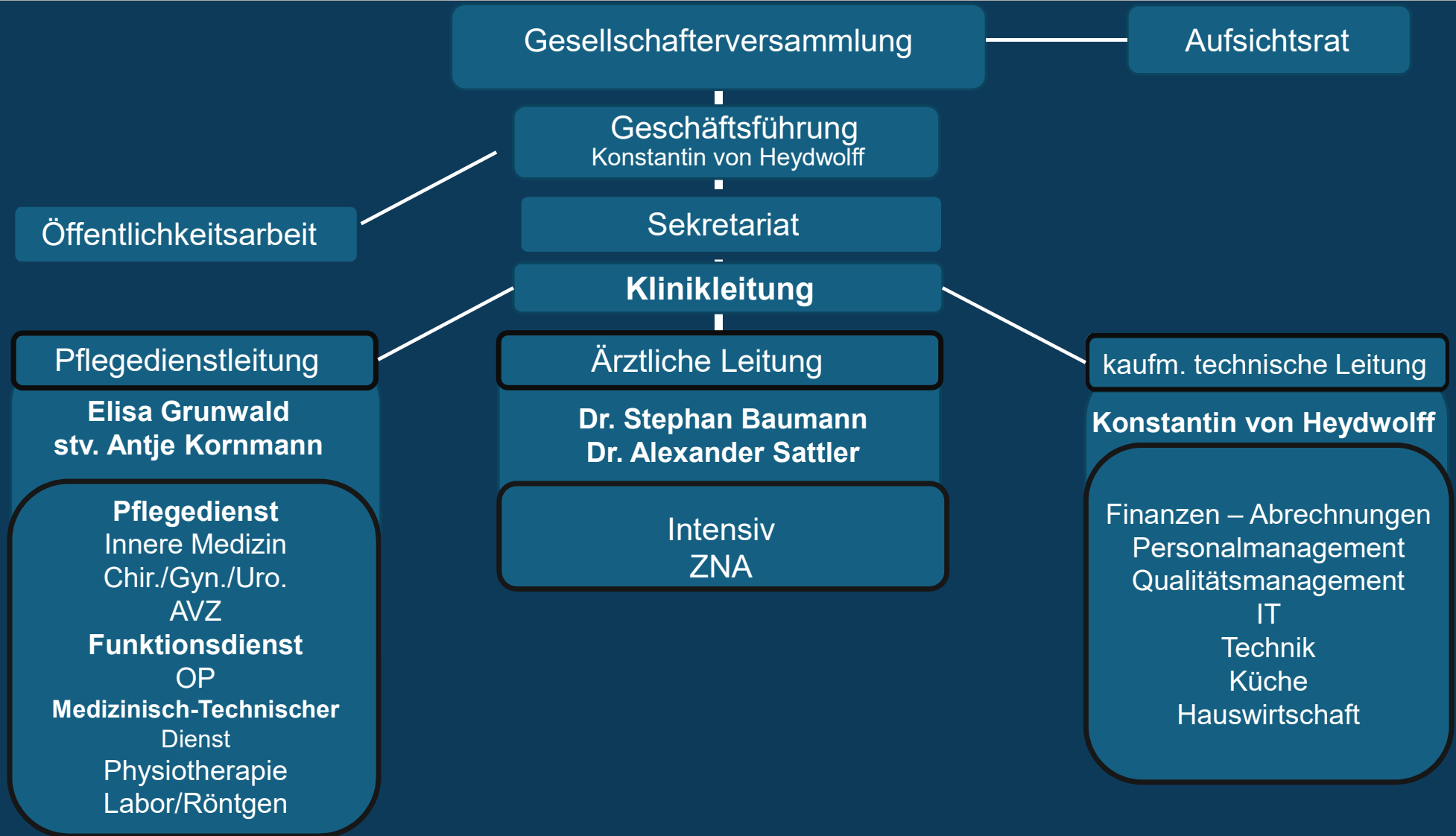

HLK – Biedenkopf

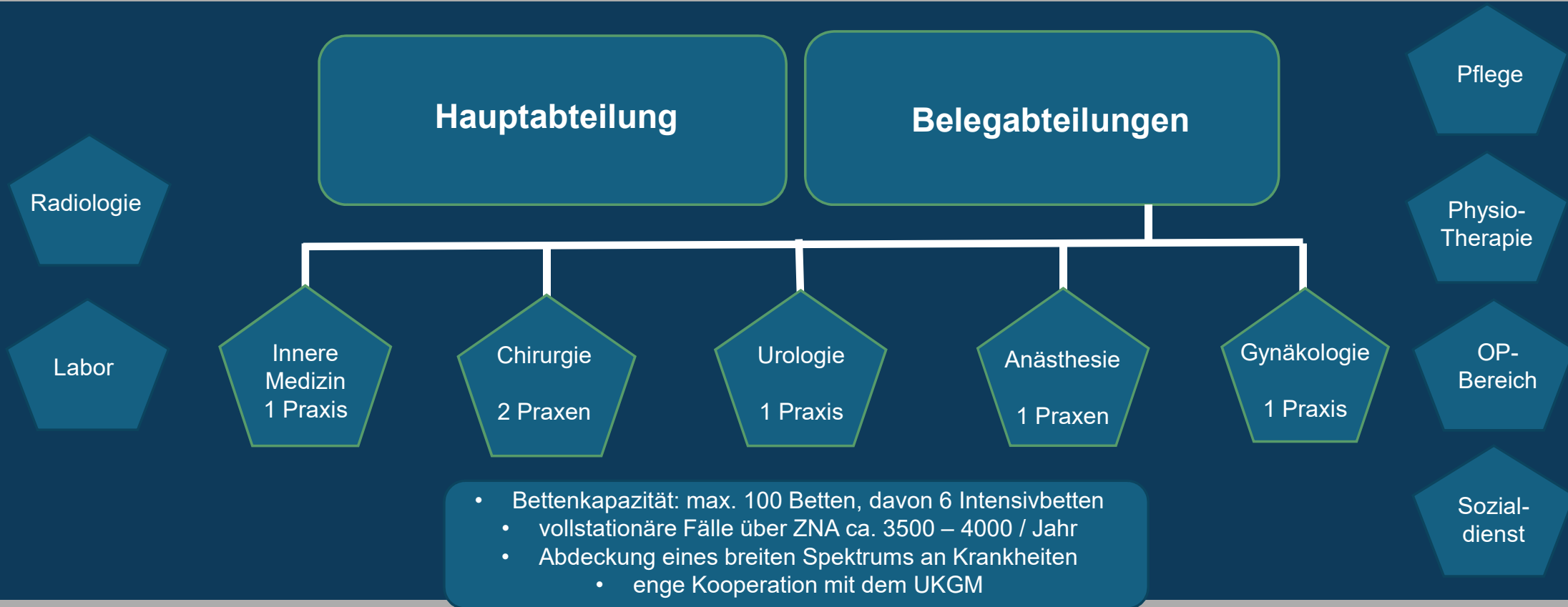

Bereiche der Hauptabteilung

Intensivmedizin / IMC

- Belegung durch Rettungsdienst, intern und zur Weiterversorgung aus anderen Häusern
- Behandlung aller intensivmedizinischen Krankheitsbilder
- Invasive / nicht-invasive Beatmung, Weaning
- Nierenersatztherapie
- Gesamtes Spektrum der Sonographie, inkl. TEE
- Röntgen, CT

Zentrale Notaufnahme

- Zentrale Aufnahmestelle für nicht-intensivpflichtige Patienten
- Ersteinschätzung, Stabilisierung, Möglichkeit zur kontinuierlichen Überwachung
- Enge Kooperation mit allen Fachabteilungen
- Betreuung der Patienten bis zur Übernahme durch den Weiterbehandler

Brustschmerzambulanz

- Überwachungs-, Diagnostik- und Behandlungseinheit
- Spezieller Fokus auf den „Akuten Brustschmerz“
- Rasche Abarbeitung anhand definierter Protokolle / SOPs
- Enge Anbindung an CPU und Herzkatheter Labor Marburg
- Ständige Verfügbarkeit Facharzt Kardiologie

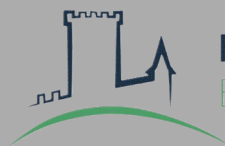

Team der Hauptabteilung



Dr. Stephan
Baumann

Ärztlicher Leiter

Facharzt für Innere Medizin,
Intensiv- und Notfallmedizin,
Palliativmedizin



Dr. Alexander
Sattler

Ärztlicher Leiter

Facharzt für Innere Medizin,
Kardiologie, Intensiv- und
Notfallmedizin, spezielle
Rhythmologie,
Herzinsuffizienz (DGK)



Dr. Wranze-
Bielefeld

Oberarzt

Facharzt für
Neurochirurgie Ärtzl..
Leiter Rettungsdienst
a.D.



Herr Mathias
Werner

Leitender Oberarzt

Facharzt für Innere Medizin



Dr. Mareike
Schnurbus

Oberärztin

ZNA und PJ Koordination



HINTERLAND-KLINIK
Biedenkopf

Leistungsspektrum der Hauptabteilung

Interdisziplinäre ZNA, BSA

- Akut- und Notfallversorgung nahezu des gesamten Spektrums internistischer Krankheitsbilder
- Insgesamt 16 Betten, hiervon 10 mit zentralem Monitoring
- Ambulanzzimmer

Interdisziplinäre Intensivmedizin unter internistischer Leitung

- Moderne Ausstattung auf hohem technischen Niveau
- 6 Beatmungsplätze (jeweils invasiv und nicht-invasiv betreibbar)
- 1 vollausgestatteter Notfall- und Interventionsplatz
- 2 Dialysemöglichkeiten

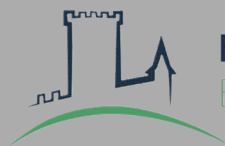

Belegabteilung Innere Medizin



Dr. med.
**Alexander
Sattler**

Innere Medizin,
Kardiologie,
Notfall- und
Intensivmedizin



Dr. med.
**Frank
Ebermann**

Innere Medizin,
Pneumologie,
Allergologie



Dirk Briloff

Allgemeinmedizin



Dr. med.
**Hanns-Christian
Riebartsch**

Innere Medizin,
Notfall-und
Palliativmedizin



Dr. med.
Ellen Sattler

Innere Medizin,
Gastroenterologie,
Notfallmedizin

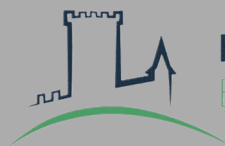

HINTERLAND-KLINIK
Biedenkopf

Leistungsspektrum Innere Medizin

Versorgung des gesamten Spektrums
internistischer Erkrankungen

- Fachärztliche Expertise in den Bereichen:

- Innere Medizin
- Kardiologie
- Gastroenterologie
- Pneumologie
- Allgemeinmedizin

Funktionsabteilung

- Umfangreiche internistische Funktionsdiagnostik
- Routine- und Notfalldiagnostik

Funktionsabteilung

Sonographie

- Gesamtes Spektrum der Sonographie
- Echokardiographie, Abdomen, Weichteile, Duplex der Gefäße, uvm.

Endoskopie

- Gastroskopien
- Koloskopien
- Bronchoskopien

Schrittmacherambulanz

- Kontrolle von Herzschrittmachern und Defibrillatoren



Basis-Diagnostik:

Labor

Leistung

- Abdeckung der gesamten Notfalldiagnostik
- Umgehende Verfügbarkeit (24/7)
- Analysenbestimmungen der klinischen Chemie, Blutbilder, Blutgruppenbestimmungen, Gerinnungsparameter, Urinstatus, uvm.



Radiologie/Teleradiologie

Ausstattung

- Stationäres und mobiles Röntgengerät
- CT

Leistungen

- Konventionelle Röntgendiagnostik
- Computertomographie des Thorax, Abdomen, uvm.

Befundung

- Konventionelle Röntgenbilder werden vor Ort befundet
- IT-Schnittstelle mit Teleradiologie zur Befundung von CT

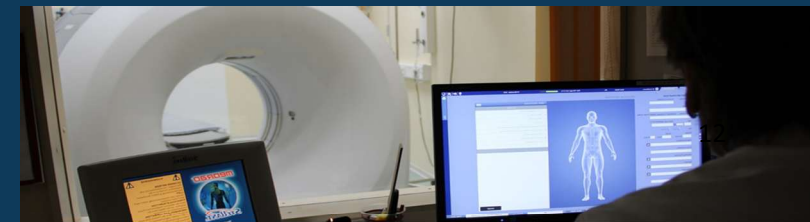

OP

Ausstattung

- 3 modern eingerichtete OP-Säle

Leistung Anästhesie

- Vollnarkosen und Regionalanästhesien
- Notfallbehandlung 24/7
- 2025: rund 1.500 ambulante und stationäre Operationen

Operative Eingriffe

- Urologie: Endoskopische Operationen, kinderurologische Eingriffe, Lasertherapie, u.v.m.
- Chirurgie: Orthopädie
- Innere Medizin: Schrittmacheranlagen



Ihre Lernaussichten bei uns



HINTERLAND-KLINIK
Biedenkopf

Curriculum

- Plätze für „Innere Medizin“
- Rotation in festem Curriculum
- 2 PJ-Plätze werden vergeben

Feste Ansprechpartner

- Facharzt
- PJ-Beauftragter



Unser Angebot

Eigenständige Patientenbetreuung

- Unter direkter fachärztlicher Supervision
- Patientenaufnahme, Befunderhebung, klinische Untersuchung, Therapieplanung etc.
- Patientenvorstellungen
- Lehrvisiten

Erlangung praktischer Fähigkeiten

- Einführung in die bettseitige Diagnostik (Sonographie, Echokardiographie)
- Rotation in die internistische Endoskopie
- Kleine Eingriffe wie Elektro-Kardioversion

Regelmäßige Lehrangebote

- Unterricht (Seminare, Fallvorstellungen)
- Teilnahme an der internen Fortbildung
- täglich Teaching am Krankenbett
- Röntgenbesprechung (in-house)

Umfeld

- Dienstkleidung und Essen kostenfrei
- Teilnahme am Bereitschafts- / Wochenenddienst
- **Möglichkeit zur strukturierten Facharztweiterbildung**



Fortbildung PJ + Interne Fortbildung



Kardiologie

Dr. Alexander Sattler



Pneumologie

Dr. Frank Ebermann



Gastroenterologie

Dr. Ellen Sattler



Notfall-und Intensivmedizin

Dr. Stephan Baumann, Hr. Mathias Werner



Interdisziplinäres Fallseminar

Dr. Mareike Schnurbus

Studierenden-Unterricht

Durchführung von
Ärzten einmal in der
Woche



ALS-Training

- Für Studenten im PJ
obligatorische Teilnahme

Fallseminar

- 1x wöchentlich



HINTERLAND-KLINIK
Biedenkopf

Warum HLK?- Was wir Ihnen bieten:

Freundliches,
engagiertes Team,
wertschätzende
Arbeitsatmosphäre



Qualitativ
hochwertige
Ausbildung mit
individueller
Betreuung



Fokussierung
auf Erlangung
praktischer
Fähigkeiten



Enge Verzahnung
ambulante /
stationäre Medizin



Kostenlose
Unterkunft in
Abhängigkeit von
der Verfügbarkeit

**Vergütung: 600 €
monatlich**



HINTERLAND-KLINIK
Biedenkopf

Danke für Ihre Aufmerksamkeit



Wir sind erreichbar via:

WhatsApp : 0151/46311102



E-Mail : personalabteilung@hinterland-klinik.de



oder

Telefonisch: 06461/77-376



oder folgen Sie uns auf



HINTERLAND-KLINIK
Biedenkopf