

Philipps



Universität  
Marburg

# PJ am Zentrum für Innere Medizin

PJ-Information, 13.09.2016

S. Metzelder

# Kliniken für Innere Medizin

- Schwerpunkt **Gastroenterologie, Endokrinologie und Stoffwechsel:** Prof. Dr. Th. Gress
- Schwerpunkt **Hämatologie, Onkologie und Immunologie:** Prof. Dr. A. Neubauer
- Schwerpunkt **Kardiologie:** Prof. Dr. B. Schieffer
- Schwerpunkt **Nephrologie:** Prof. Dr. J. Hoyer
- Schwerpunkt **Pneumologie:** Prof. Dr. C. Vogelmeier

## **Studenten-Sekretariat Frau S. Battenfeld**

Lehrkoordinatorin der Inneren Medizin Tel. 06421 / 58 64847, Raum 0 / 21 162, davor Info-Aushang

## **PJ-Betreuung in der Inneren Medizin**

Vertrauensdozent Dr. S. Metzelder

## **Vertrauensdozenten der einzelnen Kliniken**

Dr. N. Wandel, Klinik für Gastroenterologie

Prof. Dr. A. Burchert, Klinik für Hämatologie

Prof. Dr. J. Schäfer, Klinik für Kardiologie

Dr. T. Maier, Klinik für Nephrologie

Dr. T. Greulich, Klinik für Pneumologie

## **PJ-Plätze in der Inneren Medizin insgesamt: 28**

Schwerpunkte der Kliniken unter folgendem Link: <http://www.uni-marburg.de/fb20/innere>

# Klinikinterne PJ Weiterbildung der Klinik für Gastroenterologie / Endokrinologie und Stoffwechsel :

- **Röntgendemonstration und Fallbesprechung Gastroenterologie:**  
Raum:  
Di 8.30 Uhr, Mi 8.45 Uhr,  
Do 8.30 Uhr, Fr 12.30 Uhr
- **Abteilungsseminar mit Journal Club**  
Donnerstag 13.30 – 14.15 Uhr  
Raum: Seminarraum vor Sekretariat  
Gastroenterologie, Ebene 0
- Chefvisite: Mi 021 und Fr 233
- Täglich: **Endoskopie** und **Sonographie**  
nach Absprache



**Stationen: Station 021 mit Infektiologie**  
**Station 233 mit Endokrinologie**

# Klinikinterne PJ Weiterbildung der Klinik für Hämatologie / Onkologie:

- **Hämato- pathologisches Kolloquium**  
2. Dienstag im Monat 16.00 – 17.00 Uhr  
Besprechungsraum Pathologie (neben Leitstelle)
- **Röntgendemonstration /  
Mittagsbesprechung**  
Hämatologie  
Montag – Donnerstag  
13.30 – 14.00 Uhr  
in der Röntgenabteilung
- **Chefvisite Prof. Neubauer**  
Donnerstag und Freitag  
8.30 – 10.30 Uhr  
Station 331
- **Abteilungsinterne Weiterbildung**  
Di. 16.00 – 17.00 Uhr  
im Besprechungsraum Hämatologie  
(vor Station 227)

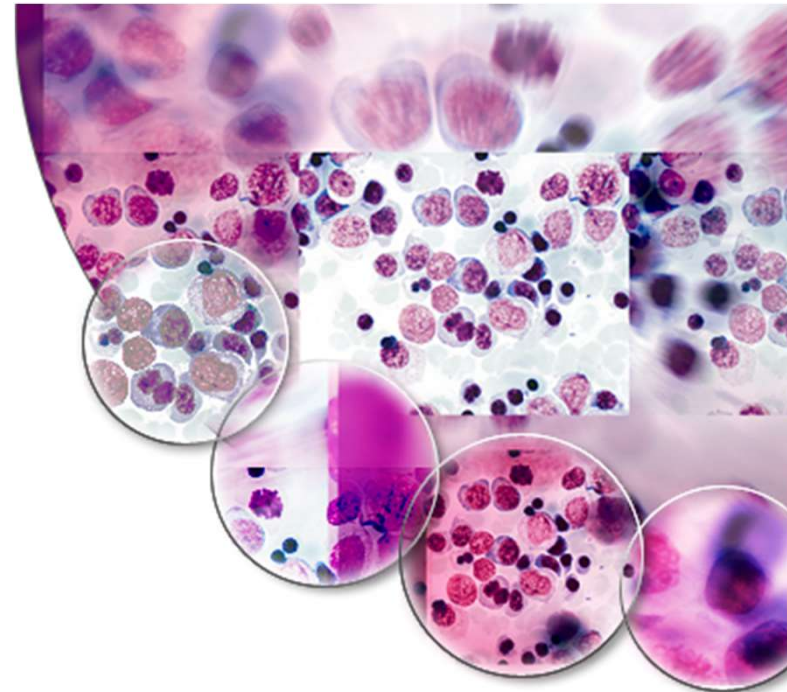

**Stationen: Station 331 A/B  
Station 227 (Knochenmarktransplantation)**

# Klinikinterne PJ Weiterbildung der Klinik für Kardiologie /Angiologie:

- **Lehrvisite (Prof. Dr. Schieffer):**  
Dienstag und Donnerstag  
08:30 – 10:30 Uhr Station 131
- **Aufnahme- und Indikationsbesprechung  
(Besprechungsraum Kardiologie):**  
Täglich 08:00-08:30 Uhr
- **Herzkatheter- und Fallbesprechung**  
Täglich 15:30 – 16:00 Uhr  
(Freitags 14:30 – 15:00 Uhr)
- **Hospitation im Funktionsbereich  
EKG / BEKG / SM / Angiologie:** eine Woche ganztägig
- **Hospitation im Funktionsbereich  
UKG :** eine Woche ganztägig



**Feed-back** (*was habe ich bislang in der Kardiologie gelernt*) nach 4 Wochen PJ (Zwischengespräch mit dem Direktor der Klinik)

**Stationen: Station 131  
Intensivstation Kardiologie**

# Klinikinterne PJ Weiterbildung der Klinik für Nephrologie:

- **Intensivstation 8**  
tgl. Mitarbeit in intensivmedizinischen Standards:  
großlumige Katheteranlagen in zentrale Gefäße für  
Nierenersatzverfahren (CVVH, HF, HDF ect),  
Basiseinstellung für Beatmung, kardiovaskuläres  
Monitoring (u.a. PICCO), Grundkenntnisse u.  
Beurteilung des Säure/ Basen Haushaltes incl.  
Interpretation einfacher/ komplexer Störungen u.v.m.
- **Station 031**
  - Versorgung von
    - a) allg. internistischen Erkrankungen
    - b) nierenerkrankten Patienten.
  - Ultraschall auf Station mit Assistenz bei  
Punktionen (Aszites, Pleura, Blase)
  - mikroskopische Urindiagnostik für „jedermann“
  - Lehr-Chefvisite Di/ Mi 8.30
- **erweiterte Hospitation in der Hämodialyse**
- **Röntgenbesprechung:** Mo-Do 14.00  
in der Röntgenabteilung
- **Abteilungsseminar mit Journalclub**  
Dienstag 14.30-15.15 Uhr Besprechungsraum Nephrologie (0/21250)
- **feed-back:** 4 Wochen PJ...*erstes Résumé*



**Stationen: Station 031  
Intensivstation (I8)**

# Klinikinterne PJ Weiterbildung der Klinik für Pneumologie:

- **Klinik für Pneumologie, interne Röntgenbesprechung**  
Mo.-Do. 13.00 – 13.30 Uhr  
Demoraum-Röntgen
- **Klinik für Pneumologie interne PJ-Besprechung**  
interessante Fälle, Lufu, Röntgenbilder  
jeden 2. Mittwoch 13.30 – 14.00 Uhr  
durch Dr. Greulich  
Arztzimmer Stat. 223  
oder nach Absprache
- **Hospitationen: Schlaflabor, Pneumo-Ambulanz, Pneumologische Endoskopie**

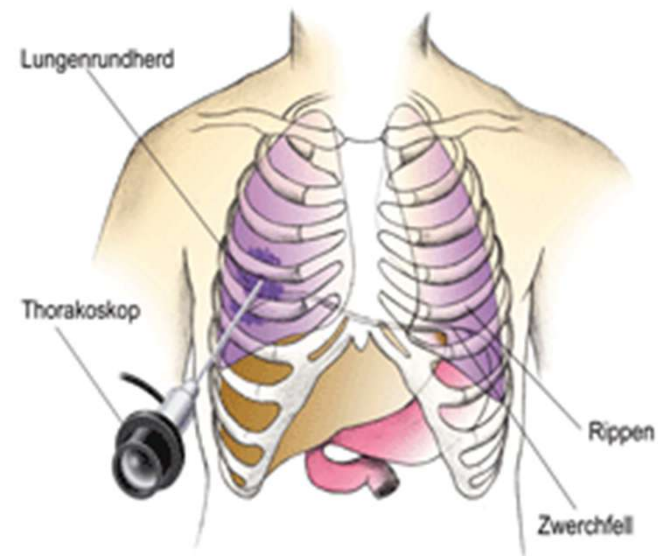

**Stationen: Station 223  
Intensivstation (I5)**

## Regelmäßige Fortbildungen / Veranstaltungen aller Kliniken:

- **Fachübergreifende ZIM Fortbildung**  
Mittwoch 08.15 - 08.45 Uhr, Hörsaal V
- **Interdisziplinäres Tumorkolloquium**  
Dienstag und Donnerstag 7.30 – 8.15 Uhr
- **PJ-Repetitorium / Differentialdiagnose**  
Donnerstag 15.30 – 17.00 Uhr, Raum: +1/2301
- **Dr. House-Seminar**  
Dienstags 17.30 – 19.00 Uhr im Seminarraum +1/35165 (Mutter-Kind-Zentrum)



# Organisatorisches

## Zuweisung der Studierenden in die 5 Kliniken für Innere Medizin:

- **6-8 Wochen vor Beginn des Frühjahrs- bzw. Herbstturnus für alle Tertiale** (Termin wird vom Studiendekanat bekannt gegeben), um jedem PJler Zugriff auf das ORBIS-System zu ermöglichen  
Wünsche werden soweit möglich berücksichtigt  
Falls Termin nicht wahrgenommen werden kann, Wünsche per mail an [Sabine.Battenfeld@med.uni-marburg.de](mailto:Sabine.Battenfeld@med.uni-marburg.de)
- 16 Wochen auf **einer** Station
- **Klinikinterne Einteilung** jeweils zu Beginn des Tertials
- **Mini-CEx:** in der Mitte und am Ende des Tertials
- **Rotation Notfallbereich 2 Wochen, Sonographie 1 Woche**

## **PJ-Ausbildung im internistischen Notfallbereich:**

- **mindestens 2 Wochen inklusive ein Wochenende (Freizeitausgleich auf Normal-/Intensivstation)**
  - **festgelegter Rotationsplan**
- Tägliche interdisziplinäre Früh-, Nachmittags- und Abendvisiten um:  
07:00 Uhr, 15:00 Uhr und 20:00 Uhr
- Gemeinsame Übergabe und Falldiskussion um 14:30 Uhr
- Interne ZNA-Fortbildung jeden Dienstag um 13:30 Uhr

**Ansprechpartner: Dr. S. Mronga**

## **PJ-Ausbildung in der Sonographie:**

- **eine Woche Sonographie (ganztags)**
- **festgelegter Rotationsplan**

**Ansprechpartner: Prof. C. Görg**

**<http://www.uni-marburg.de/fb20/innere/lehre/pj>**

**Studenten-Sekretariat für Innere Medizin:**

**Frau S. Battenfeld**

**Raum 0 / 21 162**

**Tel. 06421 / 58 64847**

**[Sabine.Battenfeld@med.uni-marburg.de](mailto:Sabine.Battenfeld@med.uni-marburg.de)**