Kurzübersicht Lehrveranstaltungen Kohorte Innere, 1. klinisches Studienjahr WiSe 2021/2022
Stand: 01.12.2021

Angebotsformen
Präsenz: Persönliche Präsenz erforderlich - Termine nach Gruppeneinteilung im Stundenplan und auf den Detailplänen der einzelnen Fächer in k-med
Online asynchron zum Stundenplan: Es werden Materialien zum Selbtslernstudium auf k-med bereitgestellt
Online synchron zum Stundenplan: Es finden Termine per Videokonferenz statt - Termine im Stundenplan
Es ist auch möglich, dass eine Lehrveranstaltung aus mehreren Teilen besteht, die in unterschiedlichen Formen stattfinden.

Letzte Änderung:
Klinische Chemie, Online-Repetitorium für Zwischenkohortler, Mo., 14.02. (09:00 - 11:00) & Di., 15.02.2022 (10:15 - 12:15)
Pharmakologie: Repetitorium (online), 09.02.2022, 11:00 - 12:30 - freiwillige Teilnahme
QB 11/1 Partikeltherapie: 26.11. (HS V) und 10.12. HS IV - freiwillige Teilnahme
QB 11/1 Teile Radiologie und Nuklarmedizin: 15 Minuten Pause zwischen zwei aufeinander folgenden Terminen eingebaut. Neue Zeitschienen: 08:00 - 09:15 und 09:30 - 10:45 Uhr.
QB 11/1 Teil Nuklearmedizin Gruppe VII/VIII Terminverschiebung von Do, 18.11.2021 09:30 - 10:45 Uhr auf Do, 13.01.2022, 08:00 - 09:15 Uhr.

Titel der Lehrveranstaltung	Präsenz	Online		Anmerkungen	Klausurtermin
		Asychron	Synchron		
Studienjahrübergreifend:					
VL QB 4, Teil 1: Infektiologie, Immunologie		x	x	https://webconf.hrz.uni-marburg.de/b/st	Do, 17.02.2022 15:20 - 17:00 Uhr ZMB +PC-Saal + AUB 2 Durchgänge
VL Klinische Chemie		x			
SE Klinische Chemie - Teil Crash Kurs (Für alle außer Zwischenkohorte)			x		**Nur für Zwischenkohorte:** Do, 24.02.2022 , 12:00 - 13:00 Uhr, ZMB 1 Durchgang
SE Klinische Chemie Woche 4 - 9	x				
SE Klinische Chemie Woche 10 - 14			x		
VL Pathologisch-radiologische Korrelation		x			
PÜ Pathologie					Mi, 23.02.2022, 08:30 – 11:00 Uhr, 2 Durchgänge, ZMB + AUB
Teil Patholgie Kurs/Praktiikum	x	x			
Teil Neuropathologie		x			
VL Pharmakologie			x		Mi, 16.02.2022, 08:30 - 10:00 ZMB + PC-Saal + AUB 2 Durchgänge
PÜ Pharmakologie und Toxikologie - nur für Zwischenkohorte		x			
SE Pharmakologie und Toxikologie - alle außer Zwischenkohorte			x		
VL Med. Mikrobiologie und Immunologie			x		**Mündliche Prüfungen:** Mo, 07.02.2022 + Di, 08.02.2022 jeweils 14:00 - 19:00 Uhr, BMFZ (Terminverteilung nach Gruppe durch Lehrverantwortlichen/-organsisatoren)
PÜ Mikrobiologie, Hygiene, Virologie WiSe: Teil Mikrobiologie, Hygiene SoSE: Teil Virologie	x				**Schriftliche Prüfung:** Mi, 06.04.2022, 12:30 – 17:15 Uhr 5 Durchgänge Orte werden noch bekannt gegeben
Kohrtenspezifisch:					
VL U-Kurs Innere Medizin		x			**OSCE Innere Medizin** Do, 07.04.2022 Fr, 08.04.2022 ganztags Maris genaue Einteilung der Prüflinge folgt
SE + UaK U-Kurs Innere Medizin	x			Zur Teilnahme am U-Kurs Innere-Medizin ist die Beschaffung eines Stethoskops und eines Reflexhammers Pflicht.	
VL QB 01: Epidemiologie, Med. Biometre, Med. Informatik		x			Mo, 14.02.2021, 16:00 - 16:50 ZMB + PC-Saal + AUB 1 Durchgang *event! 2 Durchgänge AUB/PC*
PÜ QB 01: Epidemiologie, Med. Biometre, Med. Informatik					
Teil Med. Biometrie			x		
Teil Med. Informatik		x			
PÜ QB 11, Teil 1: Bildgebende Verfahren Strahlenbehandlung, Strahlenschutz					Di, 22.02.2022, 16:40 - 18:00 ZMB + PC-Saal 1 Durchgang
Teil Radiologie	x			4 Termine je Studierendem	
Teil Nuklearmedizin	x			3 Termine je Studierendem	
Teil Strahlentherapie	x		x		
Teil Partikeltherapie	x			Teilnahme freiwillig Teilnehmerzahl begrenzt Anmeldung über: alexandra.jensen@uk-gm.de	
Teil Strahlenschutz		x	x		

Vorlesungswoche 1 - Innere-Kohorte 1. klinisches Studienjahr

Uhr	Montag 18.10.2021	Dienstag 19.10.2021	Mittwoch 20.10.2021	Donnerstag 21.10.2021	Freitag 22.10.2021
08:00 – 09:15	**08:00 - 09:30 Einführung -Studiendekanat-**	**08:00 - 09:30 Klinische Chemie - Crash Kurs Gr. I - VI**		**08:00 - 09:30 Klinische Chemie - Crash Kurs Gr. X - XIV**	
09:30 – 09:45	https://webconf.hrz.uni-marburg.de/c/leo-zia-1jx-hhv				
10:00 – 11:15	**10:00 - 11:30 Einführung QB 11/1 Teil Strahlentherapie Alle Gruppen**				
12:00 – 13:45					**12:00 - 13:45 (1. Termin PÜ + VL) Mikrobiologie Alle Gruppen**
16:00 – 18:15			Unterricht Wahlfach		
17:00 – 18:30	**17:00 - 18:30 VL Pharmakologie alle Gruppen**				

Vorlesungswoche 2 - Innere-Kohorte 1. klinisches Studienjahr

Uhr	Montag 25.10.2021	Dienstag 26.10.2021	Mittwoch 27.10.2021	Donnerstag 28.10.2021	Freitag 29.10.2021
08:00		08:00 - 09:30 Klinische Chemie - Crash Kurs Gr. I - VI		08:00 - 09:30 Klinische Chemie - Crash Kurs Gr. X - XIV	
08:15					
08:30		08:30 - 10:00 MiBi 4 BMFZ 00/63330 + 00/63340	08:30 - 10:00 MiBi 2 BMFZ 00/63330 + 00/63340	08:30 - 10:00 MiBi 1 BMFZ 00/63330 + 00/63340	08:30 - 10:00 MiBi 3 BMFZ 00/63330 + 00/63340
08:45					
09:00					
09:15					
09:30		Med. Biometrie 09:30 - 11:00 Gr. VII, VIII Gr. IX, X			
09:45					
10:00					
10:15					
10:30					
10:45					
11:00					
11:15	Med. Biometrie 11:15 - 12:45 Gr. V, VI Gr. XIII, XIV	Med. Biometrie 11:15 - 12:45 Gr. I, II Gr, III, IV	Med. Biometrie 11:15 - 12:45 Gr. XI, XII	11:15 - 12:45 VL Mikrobiologie	11:15 - 12:45 VL QB 04 Infektiologie, Immunologie
11:30					
11:45					
12:00					
12:15					
12:30					
12:45					https://webconf.hrz.uni-
13:00					
13:15	13:15 - 14:30 QB 11/1 - Teil Strahlenschutz, Teil 1 Optionales Angebot Dr. Leppek Informationen zur Anmeldung siehe k-med			13:15 - 14:30 QB 11/1 - Teil Strahlenschutz, Teil 2 Optionales Angebot Dr. Leppek Informationen zur Anmeldung siehe k-med	
13:30					
13:45					
14:00					
14:15					
14:30					
14:45					
15:00					
15:15					
15:30					
15:45					
16:00			Unterricht Wahlfach		
16:15					
16:30					
16:45					
17:00	17:00 - 18:30 VL Pharmakologie alle Gruppen				
17:15					
17:30					
17:45					
18:00					
18:15					
18:30					
18:45					
19:00					
19:15					
19:30					
19:45					
20:00					

Vorlesungswoche 3 - Innere-Kohorte 1. klinisches Studienjahr

Uhr	Montag 01.11.2021	Dienstag 02.11.2021	Mittwoch 03.11.2021	Donnerstag 04.11.2021	Freitag 05.11.2021
08:00 08:15 08:30 08:45 09:00 09:15 09:30 09:45 10:00 10:15 10:30 10:45 11:00		08:00 - 09:30 Klinische Chemie - Crash Kurs Gr. I - VI 08:30 - 10:00 MiBi 4 BMFZ 00/63330 + 00/63340 Med. Biometrie 09:30 - 11:00 Gr. VII, VIII Gr. IX, X	08:30 - 10:00 MiBi 2 BMFZ 00/63330 + 00/63340	08:00 - 09:30 Klinische Chemie - Crash Kurs Gr. X - XIV 08:30 - 10:00 MiBi 1 BMFZ 00/63330 + 00/63340	08:30 - 10:00 MiBi 3 BMFZ 00/63330 + 00/63340
11:15 11:30 11:45 12:00 12:15 12:30	Med. Biometrie 11:15 - 12:45 Gr. V, VI Gr. XIII, XIV	Med. Biometrie 11:15 - 12:45 Gr. I, II Gr. III, IV	Med. Biometrie 11:15 - 12:45 Gr. XI, XII	11:15 - 12:45 VL Mikrobiologie	11:15 - 12:45 VL QB 04 Infektiologie, Immunologie
12:45 13:00 13:15 13:30 13:45 14:00 14:15 14:30 14:45 15:00 15:15 15:30 15:45 16:00 16:15 16:30 16:45	13:15 - 14:30 QB 11/1 - Teil Strahlenschutz, Teil 1 Optionales Angebot Dr. Leppek Informationen zur Anmeldung siehe k-med	13:15 - 16:45 Einführung U-Kurs Innere - Teil Psychosomatik/Anamnese alle Gruppen https://webconf.hrz.uni-marburg.de/c/leo-ttz-or0-spy	Unterricht Wahlfach	13:00 - 13:45 QB 11/1 - Teil Strahlentherapie Fragerunde 1 für Onlinegruppe 14:30 - 15:45 QB 11/1 - Teil Strahlenschutz, Teil 2 Optionales Angebot Dr. Leppek Informationen zur Anmeldung siehe k-med	https://webconf.hrz.uni-marburg.de/b/ste-ihj-lnr-2zi 15:30 - 17:00 QB 11/1 - Teil Partikeltherapie Optionales Angebot -Teilnahme freiwillig- Informationen zur Anmeldung siehe Seite 1
17:00 17:15 17:30 17:45 18:00 18:15 18:30 18:45 19:00 19:15 19:30 19:45 20:00	17:00 - 18:30 VL Pharmakologie alle Gruppen				

Vorlesungswoche 4 - Innere-Kohorte 1. klinisches Studienjahr

Uhr	Montag 08.11.2021	Dienstag 09.11.2021	Mittwoch 10.11.2021	Donnerstag 11.11.2021	Freitag 12.11.2021
08:00	08:00 -10:00 Klinische Chemie Gr. IX - XIV	08:30 - 10:00 MiBi 4 BMFZ 00/63330 + 00/63340	08:00 - 10:30 Pathologie Gr. IX, X Räume siehe Detailplan k-med	08:30 - 10:00 MiBi 1 BMFZ 00/63330 + 00/63340	08:00 - 10:30 Pathologie Gr. V, VI Räume siehe Detailplan k-med
08:15		08:00 - 09:15 QB 11/1 Teil Radiologie Gr. V, VI +2/33000	08:30 - 10:00 MiBi 2 BMFZ 00/63330 + 00/63340	08:00 - 09:15 QB 11/1 Teil Radiologie Gr. IX, X +2/33000	08:30 - 10:00 MiBi 3 BMFZ 00/63330 + 00/63340
08:30		08:00 - 09:15 QB 11/1 Teil Strahlentherapie Gr. I, II +1/18060		08:00 - 09:15 QB 11/1 Teil Nuklearmedizin Gr. XI, XII HS Pathologie	
08:45		Med. Biometrie 09:30 - 11:00 Gr. VII, VIII Gr. IX, X		08:00 - 09:15 QB 11/1 Teil Strahlentherapie Gr. V, VI +1/18060	
09:00		09:30 - 10:45 QB 11/1 Teil Radiologie Gr. XI, XII +2/33000		09:30 - 10:45 QB 11/1 Teil Radiologie Gr. XIII, XIV +2/33000	
09:15		09:15 - 10:30 QB 11/1 Teil Strahlentherapie Gr. III, IV +1/18060		09:15 - 10:30 QB 11/1 Teil Strahlentherapie Gr. VII, VIII +1/18060	
09:30					
09:45					
10:00					
10:15					
10:30					
10:45					
11:00					
11:15	11:15 - 12:45 QB 11/1 - Teil Strahlentherapie Kurztest 1 - k-med	Med. Biometrie 11:15 - 12:45 Gr. I, II Gr. III, IV	Med. Biometrie 11:15 - 12:45 Gr. V, VI Gr. XI, XII	11:15 - 12:45 VL Mikrobiologie	11:15 - 12:45 VL QB 04 Infektiologie, Immunologie
11:30					
11:45					
12:00					
12:15					
12:30					
12:45					
13:00	13:00 - 16:00 U-Kurs Innere Gr. U-Kurs 1 a+b Maris/siehe Detailplan	13:00 - 16:00 U-Kurs Innere Gr. U-Kurs 1 a+b Maris/siehe Detailplan	13:00 - 14:15 U-Kurs Innere Gr. U-Kurs 1a Maris/siehe Detailplan	13:30 - 18:30 U-Kurs Innere Gr. U-Kurs 1 a+b Maris/siehe Detailplan	ps://webconf.hrz.uni-marburg.de/b/ste-ihj-lnr
13:15	Med. Biometrie 13:15 - 14:45 Gr. XIII, XIV		13:00 - 13:45 QB 11/1 - Teil Strahlentherapie Fragerunde 2 - Onlinegruppe		
13:30					13:30 - 14:30 U-Kurs Innere 1 a+b HS III
13:45					
14:00					
14:15					
14:30			14:30 - 15:45 U-Kurs Innere Gr. U-Kurs 1b Maris/siehe Detailplan		
14:45					14:45 - 17:45 U-Kurs Innere Gr. U-Kurs 1 a+b Maris/siehe Detailplan
15:00					
15:15					
15:30					
15:45					
16:00					
16:15					
16:30	16:30 - 19:30 U-Kurs Innere Gr. U-Kurs 1 a+b Maris/siehe Detailplan	16:30 - 19:30 U-Kurs Innere Gr. U-Kurs 1 a+b Maris/siehe Detailplan	Wahlfach		
16:45					
17:00	17:00 - 18:30 VL Pharmakologie alle Gruppen				
17:15					
17:30					
17:45					
18:00					
18:15					
18:30					
18:45					
19:00					
19:15					
19:30					
19:45					
20:00					

Vorlesungswoche 5 - Innere-Kohorte 1. klinisches Studienjahr

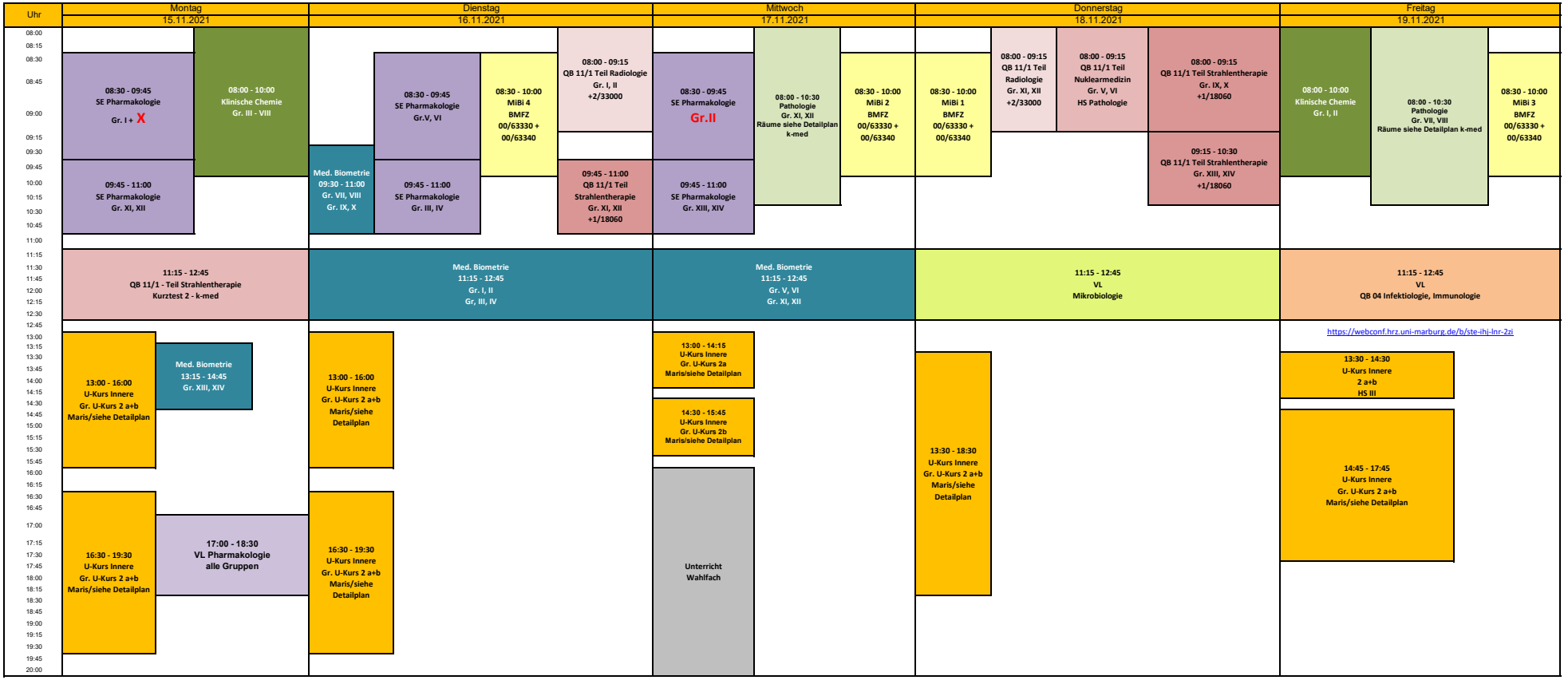

Vorlesungswoche 6 - Innere-Kohorte 1. klinisches Studienjahr

Uhr	Montag 22.11.2021	Dienstag 23.11.2021	Mittwoch 24.11.2021	Donnerstag 25.11.2021	Freitag 26.11.2021
08:00					
08:15					
08:30	08:30 - 09:45 SE Pharmakologie Gr. I, II	08:00 - 09:15 QB 11/1 Teil Radiologie Gr.III, IV +2/33000	08:30 - 09:45 SE Pharmakologie Gr. X	08:00 - 09:15 QB 11/1 Teil Radiologie Gr.VII, VIII +2/33000	08:00 - 10:30 Pathologie Gr. XIII, XIV Räume siehe Detailplan k-med
08:45	08:00 - 10:00 Klinische Chemie Gr. IX - XIV	08:00 - 09:15 QB 11/1 Teil Nuklearmedizin Gr. I, II +1/33000	08:00 - 10:30 Pathologie Gr. I, II Räume siehe Detailplan k-med	08:00 - 09:15 QB 11/1 Teil Nuklearmedizin Gr. V, VI HS Pathologie	08:30 - 10:00 MiBi 3 BMFZ 00/63330 + 00/63340
09:00		08:30 - 09:45 SE Pharmakologie Gr.V, VI	08:30 - 10:00 MiBi 2 BMFZ 00/63330 + 00/63340	08:30 - 10:00 MiBi 1 BMFZ 00/63330 + 00/63340	
09:15		Med. Biometrie 09:30 - 11:00 Gr. VII, VIII Gr. IX, X			
09:30	09:45 - 11:00 SE Pharmakologie Gr. III, IV	09:30 - 10:45 QB 11/1 Teil Nuklearmedizin Gr. III, IV +1/33000	09:45 - 11:00 SE Pharmakologie Gr. XIII, XIV	09:30 - 10:45 QB 11/1 Teil Radiologie Gr.IX, X +2/33000	
09:45		09:45 - 11:00 SE Pharmakologie Gr. XI, XII		09:30 - 10:45 QB 11/1 Teil Nuklearmedizin Gr. XIII, XIV HS Pathologie	
10:00					
10:15					
10:30					
10:45					
11:00					
11:15		Med. Biometrie 11:15 - 12:45 Gr. I, II Gr, III, IV	Med. Biometrie 11:15 - 12:45 Gr. V, VI Gr. XI, XII	11:15 - 12:45 VL Mikrobiologie	11:15 - 12:45 VL QB 04 Infektiologie, Immunologie
11:30					
11:45					
12:00					
12:15					
12:30					
12:45					https://webconf.hrz.uni-marburg.de/b/ste-ihj-lnr-2zi
13:00	13:00 - 16:00 U-Kurs Innere Gr. U-Kurs 3 a+b Maris/siehe Detailplan	13:00 - 16:00 U-Kurs Innere Gr. U-Kurs 3 a+b Maris/siehe Detailplan	13:00 - 14:15 U-Kurs Innere Gr. U-Kurs 3a Maris/siehe Detailplan		
13:15			13:00 - 13:45 QB 11/1 - Teil Strahlentherapie Fragerunde 3 - Onlinegruppe		
13:30					13:30 - 14:30 U-Kurs Innere 3 a+b HS III
13:45					
14:00					
14:15			14:30 - 15:45 U-Kurs Innere Gr. U-Kurs 3b Maris/siehe Detailplan		
14:30					
14:45					
15:00					
15:15					14:45 - 17:45 U-Kurs Innere Gr. U-Kurs 3 a+b Maris/siehe Detailplan
15:30				13:30 - 18:30 U-Kurs Innere Gr. U-Kurs 3 a+b Maris/siehe Detailplan	15:30 - 17:00 QB 11/1 - Teil Partikeltherapie Optionales Angebot -Teilnahme freiwillig- Informationen zur Anmeldung siehe Seite 1 HS V
15:45					
16:00					
16:15					
16:30	16:30 - 19:30 U-Kurs Innere Gr. U-Kurs 3 a+b Maris/siehe Detailplan	16:30 - 19:30 U-Kurs Innere Gr. U-Kurs 3 a+b Maris/siehe Detailplan			
16:45					
17:00	17:00 - 18:30 VL Pharmakologie alle Gruppen				
17:15					
17:30					
17:45					
18:00					
18:15			Unterricht Wahlfach		
18:30					
18:45					
19:00					
19:15					
19:30					
19:45					
20:00					

Vorlesungswoche 7 - Innere-Kohorte 1. klinisches Studienjahr

Uhr	Montag 29.11.2021	Dienstag 30.11.2021	Mittwoch 01.12.2021	Donnerstag 02.12.2021	Freitag 03.12.2021
08:00	08:00 - 10:00 Klinische Chemie Gr. III - VIII	08:00 - 09:15 QB 11/1 Teil Strahlentherapie Gr. I, II +1/18060	08:30 - 09:45 SE Pharmakologie Gr. X	08:30 - 10:00 MiBi 1 BMFZ 00/63330 + 00/63340	08:00 - 09:15 QB 11/1 Teil Radiologie Gr.XIII, XIV +2/33000
08:15					
08:30	08:30 - 09:45 SE Pharmakologie Gr. I, II	08:30 - 09:45 SE Pharmakologie Gr.V, VI	08:00 - 10:30 Pathologie Gr. III, IV Räume siehe Detailplan k-med	08:00 - 09:15 QB 11/1 Teil Nuklearmedizin Gr. IX, X HS Pathologie	08:00 - 09:15 QB 11/1 Teil Strahlentherapie Gr. V, VI +1/18060
08:45					
09:00		08:30 - 10:00 MiBi 4 BMFZ 00/63330 + 00/63340	08:30 - 10:00 MiBi 2 BMFZ 00/63330 + 00/63340		
09:15		09:15 - 10:30 QB 11/1 Teil Strahlentherapie Gr. XI, XII +1/18060			09:15 - 10:30 QB 11/1 Teil Strahlentherapie Gr. VII, VIII +1/18060
09:30					
09:45	09:45 - 11:00 SE Pharmakologie Gr.XI, XII	Med. Biometrie 09:30 - 11:00 Gr. VII, VIII Gr. IX, X 09:45 - 11:00 SE Pharmakologie Gr. III, IV	09:45 - 11:00 SE Pharmakologie Gr. XIII, XIV	09:30 - 10:45 QB 11/1 Teil Nuklearmedizin Gr. XI, XII HS Pathologie	
10:00					08:30 - 10:00 MiBi 3 BMFZ 00/63330 + 00/63340
10:15					
10:30					
10:45					
11:00					
11:15	11:15 - 12:45 QB 11/1 - Teil Strahlentherapie Kurztest 3 - k-med	Med. Biometrie 11:15 - 12:45 Gr. I, II, Gr. III, IV	Med. Biometrie 11:15 - 12:45 Gr. V, VI Gr. XI, XII	11:15 - 12:45 VL Mikrobiologie	11:15 - 12:45 VL QB 04 Infektiologie, Immunologie
11:30					
11:45					
12:00					
12:15					
12:30					
12:45					https://webconf.hrz.uni-marburg.de/b/ste-ihj-lnr-2zi
13:00	13:00 - 16:00 U-Kurs Innere Gr. U-Kurs 4 a+b Maris/siehe Detailplan	13:00 - 16:00 U-Kurs Innere Gr. U-Kurs 4 a+b Maris/siehe Detailplan	13:00 - 14:15 U-Kurs Innere Gr. U-Kurs 4a Maris/siehe Detailplan		
13:15					
13:30				13:30 - 18:30 U-Kurs Innere Gr. U-Kurs 4 a+b Maris/siehe Detailplan	13:30 - 14:30 U-Kurs Innere 4 a+b HS III
13:45					
14:00	Med. Biometrie 13:15 - 14:45 Gr. XIII, XIV		14:30 - 15:45 U-Kurs Innere Gr. U-Kurs 4b Maris/siehe Detailplan		
14:15					
14:30					
14:45					14:45 - 17:45 U-Kurs Innere Gr. U-Kurs 4 a+b Maris/siehe Detailplan
15:00					
15:15					
15:30					
15:45					
16:00					
16:15					
16:30	16:30 - 19:30 U-Kurs Innere Gr. U-Kurs 4 a+b Maris/siehe Detailplan	16:30 - 19:30 U-Kurs Innere Gr. U-Kurs 4 a+b Maris/siehe Detailplan	Wahlfach		
16:45					
17:00					
17:15	17:00 - 18:30 VL Pharmakologie alle Gruppen				
17:30					
17:45					
18:00					
18:15					
18:30					
18:45					
19:00					
19:15					
19:30					
19:45					
20:00					

Vorlesungswoche 8 - Innere-Kohorte 1. klinisches Studienjahr

Uhr	Montag 06.12.2021	Dienstag 07.12.2021	Mittwoch 08.12.2021	Donnerstag 09.12.2021	Freitag 10.12.2021
08:00					
08:15		08:00 - 09:15 QB 11/1 Teil Strahlentherapie Gr. III, IV +1/18060	08:00 - 09:15 QB 11/1 Teil Radiologie Gr. I, II +2/33000	08:00 - 09:15 QB 11/1 Teil Radiologie Gr. V, VI +2/33000	08:00 - 09:15 QB 11/1 Teil Nuklearmedizin Gr. XIII, XIV HS Pathologie	08:00 - 09:15 QB 11/1 Teil Strahlentherapie Gr. IX, X +1/18060	
08:30	08:30 - 09:45 SE Pharmakologie Gr. I, II	08:30 - 09:45 SE Pharmakologie Gr.V, VI	08:30 - 10:00 MiBi 4 BMFZ 00/63330 + 00/63340	08:30 - 10:00 MiBi 2 BMFZ 00/63330 + 00/63340	08:30 - 09:45 SE Pharmakologie Gr. X	08:30 - 10:00 MiBi 1 BMFZ 00/63330 + 00/63340	08:30 - 10:00 MiBi 3 BMFZ 00/63330 + 00/63340
08:45							
09:00	08:00 - 10:00 Klinische Chemie Gr. IX - XIV						
09:15		Med. Biometrie 09:30 - 11:00 Gr. VII, VIII Gr. IX, X	09:30 - 10:45 QB 11/1 Teil Radiologie III, IV +2/33000			09:15 - 10:30 QB 11/1 Teil Strahlentherapie Gr. XIII, XIV +1/18060	
09:30				09:30 - 10:45 QB 11/1 Teil Radiologie Gr. IX, X +2/33000	09:30 - 10:45 QB 11/1 Teil Nuklearmedizin Gr. VII, VIII HS Pathologie		
09:45	09:45 - 11:00 SE Pharmakologie Gr. III, IV	09:45 - 11:00 SE Pharmakologie Gr. XI, XII					
10:00			09:45 - 11:00 SE Pharmakologie Gr. XIII, XIV				
10:15							
10:30							
10:45							
11:00							
11:15							
11:30		Med. Biometrie 11:15 - 12:45 Gr. I, II, Gr. III, IV	Med. Biometrie 11:15 - 12:45 Gr. V, VI Gr. XI, XII	11:15 - 12:45 VL Mikrobiologie	11:15 - 12:45 VL QB 04 Infektiologie, Immunologie		
11:45							
12:00							
12:15							
12:30							
12:45							
13:00							https://webconf.hrz.uni-marburg.de/b/ste-ihj-lnr-2zi
13:15							
13:30							
13:45							
14:00	13:00 - 16:00 U-Kurs Innere Gr. U-Kurs 5 a+b Maris/siehe Detailplan	13:00 - 16:00 U-Kurs Innere Gr. U-Kurs 5 a+b Maris/siehe Detailplan	13:00 - 14:15 U-Kurs Innere Gr. U-Kurs 5a Maris/siehe Detailplan			13:30 - 14:30 U-Kurs Innere 5 a+b HS Pathologie	
14:15							
14:30			14:30 - 15:45 U-Kurs Innere Gr. U-Kurs 5b Maris/siehe Detailplan				
14:45	Med. Biometrie 13:15 - 14:45 Gr. XIII, XIV						
15:00				13:30 - 18:30 U-Kurs Innere Gr. U-Kurs 5 a+b Maris/siehe Detailplan		14:45 - 17:45 U-Kurs Innere Gr. U-Kurs 5 a+b Maris/siehe Detailplan	15:30 - 17:00 QB 11/1 - Teil Partikeltherapie Optionales Angebot -Teilnahme freiwillig- Informationen zur Anmeldung siehe Seite 1 HS IV
15:15							
15:30							
15:45							
16:00			Unterricht Wahlfach				
16:15							
16:30	16:30 - 19:30 U-Kurs Innere Gr. U-Kurs 5 a+b Maris/siehe Detailplan	16:30 - 19:30 U-Kurs Innere Gr. U-Kurs 5 a+b Maris/siehe Detailplan					
16:45							
17:00							
17:15	17:00 - 18:30 VL Pharmakol ogie alle						
17:30							
17:45							
18:00							
18:15							
18:30							
18:45							
19:00							
19:15							
19:30							
19:45							
20:00							

Vorlesungswoche 9 - Innere-Kohorte 1. klinisches Studienjahr

Uhr	Montag 13.12.2021	Dienstag 14.12.2021	Mittwoch 15.12.2021	Donnerstag 16.12.2021	Freitag 17.12.2021
08:00					
08:15					
08:30	08:30 - 09:45 SE Pharmakologie Gr. I, II	08:30 - 09:45 SE Pharmakologie Gr.V, VI	08:30 - 10:00 MiBi 2 BMFZ 00/63330 + 00/63340	08:30 - 10:00 MiBi 1 BMFZ 00/63330 + 00/63340	08:30 - 10:00 MiBi 3 BMFZ 00/63330 + 00/63340
08:45					
09:00		08:00 - 09:15 QB 11/1 Teil Radiologie Gr. I, II +2/33000	08:30 - 09:45 SE Pharmakologie Gr. X	08:00 - 09:15 QB 11/1 Teil Radiologie Gr. V, VI +2/33000	08:00 - 10:00 Klinische Chemie Gr. I, II
09:15					
09:30		08:00 - 09:15 QB 11/1 Teil Nuklearmedizin Gr. XI, XII +1/33000		08:00 - 09:15 QB 11/1 Teil Nuklearmedizin Gr. VII, VIII HS Pathologie	
09:45	09:45 - 11:00 SE Pharmakologie Gr. XI, XII	Med. Biometrie 09:30 - 11:00 Gr. VII, VIII Gr. IX, X	09:45 - 11:00 SE Pharmakologie Gr. XIII, XIV	09:30 - 10:45 QB 11/1 Teil Radiologie Gr. VII, VIII +2/33000	
10:00		09:45 - 11:00 SE Pharmakologie Gr. III, IV		09:30 - 10:45 QB 11/1 Teil Nuklearmedizin Gr. IX, X HS Pathologie	
10:15		09:30 - 10:45 QB 11/1 Teil Radiologie Gr. XI, XII +2/33000			
10:30		09:30 - 10:45 QB 11/1 Teil Nuklearmedizin Gr.I, II +1/33000			
10:45					
11:00					
11:15					
11:30		Med. Biometrie 11:15 - 12:45 Gr. I, II, Gr. III, IV	Med. Biometrie 11:15 - 12:45 Gr. V, VI Gr. XI, XII	11:15 - 12:45 VL Mikrobiologie	11:15 - 12:45 VL Mikrobiologie
11:45					
12:00					
12:15					
12:30					
12:45					
13:00	13:00 - 16:00 U-Kurs Innere Gr. U-Kurs 6 a+b Maris/siehe Detailplan	13:00 - 16:00 U-Kurs Innere Gr. U-Kurs 6 a+b Maris/siehe Detailplan	13:00 - 14:15 U-Kurs Innere Gr. U-Kurs 6a Maris/siehe Detailplan		
13:15					
13:30				13:30 - 18:30 U-Kurs Innere Gr. U-Kurs 6 a+b Maris/siehe Detailplan	13:30 - 14:30 U-Kurs Innere 6 a+b HS III
13:45	Med. Biometrie 13:15 - 14:45 Gr. XIII, XIV				
14:00					
14:15					
14:30			14:30 - 15:45 U-Kurs Innere Gr. U-Kurs 6b Maris/siehe Detailplan		14:45 - 17:45 U-Kurs Innere Gr. U-Kurs 6 a+b Maris/siehe Detailplan
14:45					
15:00					
15:15					
15:30					
15:45					
16:00					
16:15					
16:30	16:30 - 19:30 U-Kurs Innere Gr. U-Kurs 6 a+b Maris/siehe Detailplan	16:30 - 19:30 U-Kurs Innere Gr. U-Kurs 6 a+b Maris/siehe Detailplan	Unterricht Wahlfach		
16:45					
17:00	17:00 - 18:30 VL Pharmakologie alle Gruppen				
17:15					
17:30					
17:45					
18:00					
18:15					
18:30					
18:45					
19:00					
19:15					
19:30					
19:45					
20:00					

Vorlesungswoche 10 - Innere-Kohorte 1. klinisches Studienjahr

Uhr	Montag 10.01.2022	Dienstag 11.01.2022	Mittwoch 12.01.2022	Donnerstag 13.01.2022	Freitag 14.01.2022
08:00					
08:15					
08:30	08:30 - 09:45 SE Pharmakologie Gr. I, II	08:00 - 09:15 QB 11/1 Teil Strahlentherapie Gr. I, II +1/18060	08:30 - 10:00 MiBi 2 BMFZ 00/63330 + 00/63340	08:30 - 10:00 MiBi 1 BMFZ 00/63330 + 00/63340	08:30 - 10:00 MiBi 3 BMFZ 00/63330 + 00/63340
08:45					
09:00	08:00 - 10:00 Klinische Chemie Gr. IX - XIV	08:00 - 09:15 QB 11/1 Teil Radiologie Gr. III, IV +2/33000		08:00 - 09:15 QB 11/1 Teil Radiologie Gr.IX, X +2/33000	
09:15					
09:30		09:15 - 10:30 QB 11/1 Teil Strahlentherapie Gr. III, IV +1/18060		09:15 - 10:30 QB 11/1 Teil Nuklearmedizin Gr. VII, VIII HS Pathologie	08:00 - 09:15 QB 11/1 Teil Strahlentherapie Gr. V, VI +1/18060
09:45					
10:00	09:45 - 11:00 SE Pharmakologie Gr. III, IV	08:30 - 09:45 SE Pharmakologie Gr.V, VI	08:30 - 09:45 SE Pharmakologie Gr. X	09:30 - 10:45 QB 11/1 Teil Radiologie Gr. XIII, XIV +2/33000	09:15 - 10:30 QB 11/1 Teil Strahlentherapie Gr. VII, VIII +1/18060
10:15				09:30 - 10:45 QB 11/1 Teil Nuklearmedizin Gr. V, VI HS Pathologie	
10:30		Med. Biometrie 09:30 - 11:00 Gr. VII, VIII Gr. IX, X			
10:45		09:45 - 11:00 SE Pharmakologie Gr. XI, XII	09:45 - 11:00 SE Pharmakologie Gr. XIII, XIV		
11:00					
11:15					
11:30		Med. Biometrie 11:15 - 12:45 Gr. I, II, Gr. III, IV	Med. Biometrie 11:15 - 12:45 Gr. V, VI Gr. XI, XII	11:15 - 12:45 VL Mikrobiologie	11:15 - 12:45 VL Mikrobiologie
11:45					
12:00					
12:15					
12:30					
12:45					
13:00	13:00 - 16:00 U-Kurs Innere Gr. U-Kurs 7 a+b Maris/siehe Detailplan	13:00 - 16:00 U-Kurs Innere Gr. U-Kurs 7 a+b Maris/siehe Detailplan	13:00 - 14:15 U-Kurs Innere Gr. U-Kurs 7a Maris/siehe Detailplan		
13:15	Med. Biometrie 13:15 - 14:45 Gr. XIII, XIV		13:00 - 13:45 QB 11/1 - Teil Strahlentherapie Fragerunde 4- Onlinegruppe		
13:30					13:30 - 14:30 U-Kurs Innere 7 a+b HS III
13:45					
14:00					
14:15					
14:30			14:30 - 15:45 U-Kurs Innere Gr. U-Kurs 7b Maris/siehe Detailplan		
14:45					14:45 - 17:45 U-Kurs Innere Gr. U-Kurs 7 a+b Maris/siehe Detailplan
15:00					
15:15					15:30 - 17:00 QB 11/1 - Teil Partikeltherapie Optionales Angebot -Teilnahme freiwillig- Informationen zur Anmeldung siehe Seite 1
15:30					
15:45				13:30 - 18:30 U-Kurs Innere Gr. U-Kurs 7 a+b Maris/siehe Detailplan	
16:00			Unterricht Wahlfach		
16:15					
16:30	16:30 - 19:30 U-Kurs Innere Gr. U-Kurs 7 a+b Maris/siehe Detailplan	16:30 - 19:30 U-Kurs Innere Gr. U-Kurs 7 a+b Maris/siehe Detailplan			
16:45					
17:00	17:00 - 18:30 VL Pharmakologie alle Gruppen				
17:15					
17:30					
17:45					
18:00					
18:15					
18:30					
18:45					
19:00					
19:15					
19:30					
19:45					
20:00					

Vorlesungswoche 11 - Innere-Kohorte 1. klinisches Studienjahr

Uhr	Montag 17.01.2022	Dienstag 18.01.2022	Mittwoch 19.01.2022	Donnerstag 20.01.2022	Freitag 21.01.2022
08:00					
08:15					
08:30	08:30 - 09:45 SE Pharmakologie Gr. I, II	08:00 - 09:15 QB 11/1 Teil Strahlentherapie Gr. XI, XII +1/18060	08:30 - 10:00 MiBi 4 BMFZ 00/63330 + 00/63340	08:30 - 10:00 MiBi 2 BMFZ 00/63330 + 00/63340	08:30 - 09:45 SE Pharmakologie Gr. X	08:30 - 10:00 MiBi 1 BMFZ 00/63330 + 00/63340	08:00 - 09:15 QB 11/1 Teil Radiologie Gr. VII, VIII +2/33000	08:00 - 09:15 QB 11/1 Teil Strahlentherapie Gr. IX, X +1/18060	08:30 - 10:00 MiBi 3 BMFZ 00/63330 + 00/63340	08:00 - 10:00 Klinische Chemie Gr. I, II
08:45		08:00 - 09:15 QB 11/1 Teil Radiologie Gr. I, II +2/33000								
09:00										
09:15		08:00 - 09:15 QB 11/1 Teil Nuklearmedizin Gr. III, IV +1/33000						09:15 - 10:30 QB 11/1 Teil Strahlentherapie Gr. XIII, XIV +1/18060		
09:30							09:30 - 10:45 QB 11/1 Teil Radiologie Gr. XI, XII +2/33000			
09:45	08:00 - 10:00 Klinishe Chemie Gr. III - VIII	08:30 - 09:45 SE Pharmakologie Gr.V, VI								
10:00										
10:15	09:45 - 11:00 SE Pharmakologie Gr. XI, XII	Med. Biometrie 09:30 - 11:00 Gr. VII, VIII Gr. IX, X			09:45 - 11:00 SE Pharmakologie Gr. XIII, XIV					
10:30		09:45 - 11:00 SE Pharmakologie Gr. III, IV								
10:45										
11:00										
11:15	11:15 - 12:45 QB 11/1 - Teil Strahlentherapie Kurztest 4 - k-med	Med. Biometrie 11:15 - 12:45 Gr. I, II Gr, III, IV	Med. Biometrie 11:15 - 12:45 Gr. V, VI Gr. XI, XII	11:15 - 12:45 VL Mikrobiologie	11:15 - 12:45 VL Mikrobiologie
11:30					
11:45					
12:00					
12:15					
12:30					
12:45					
13:00	13:00 - 16:00 U-Kurs Innere Gr. U-Kurs 8 a+b Maris/siehe Detailplan	13:00 - 16:00 U-Kurs Innere Gr. U-Kurs 8 a+b Maris/siehe Detailplan	13:00 - 14:15 U-Kurs Innere Gr. U-Kurs 8a Maris/siehe Detailplan	13:30 - 18:30 U-Kurs Innere Gr. U-Kurs 8 a+b Maris/siehe Detailplan	13:30 - 14:30 U-Kurs Innere 8 a+b HS III
13:15	Med. Biometrie 13:15 - 14:45 Gr. XIII, XIV				
13:30		13:00 - 14:30 VL Mikrobiologie			
13:45					
14:00			14:30 - 15:45 U-Kurs Innere Gr. U-Kurs 8b Maris/siehe Detailplan		14:45 - 17:45 U-Kurs Innere Gr. U-Kurs 8 a+b Maris/siehe Detailplan
14:15					
14:30					
14:45					
15:00					
15:15					
15:30					
15:45					
16:00					
16:15					
16:30	16:30 - 19:30 U-Kurs Innere Gr. U-Kurs 8 a+b Maris/siehe Detailplan	16:30 - 19:30 U-Kurs Innere Gr. U-Kurs 8 a+b Maris/siehe Detailplan	Unterricht Wahlfach		
16:45					
17:00	17:00 - 18:30 VL Pharmakologie alle Gruppen				
17:15					
17:30					
17:45					
18:00					
18:15					
18:30					
18:45					
19:00					
19:15					
19:30					
19:45					
20:00					

Vorlesungswoche 12 - Innere-Kohorte 1. klinisches Studienjahr

Uhr	Montag 24.01.2022	Dienstag 25.01.2022	Mittwoch 26.01.2022	Donnerstag 27.01.2022	Freitag 28.01.2022
08:00	08:00 - 10:00 Klinische Chemie Gr. IX - XIV	08:00 - 09:15 QB 11/1 Teil Radiologie Gr. XIII, XIV +2/33000 08:00 - 09:15 QB 11/1 Teil Nuklearmedizin Gr. III, IV +1/33000 08:00 - 09:15 QB 11/1 Teil Strahlentherapie Gr. I, II +1/18060	08:00 - 09:15 QB 11/1 Teil Radiologie Gr. VII, VIII +2/33000 08:00 - 09:15 QB 11/1 Teil Strahlentherapie Gr. V, VI +1/18060		
08:15					
08:30	08:30 - 09:45 SE Pharmakologie Gr. I, II	08:30 - 09:45 SE Pharmakologie Gr.V, VI	08:30 - 09:45 SE Pharmakologie Gr. X	08:30 - 10:00 Crash-Kurs/Repetitorium Mikrobiologie	08:30 - 10:00 Crash-Kurs/Repetitorium Mikrobiologie
08:45					
09:00					
09:15		09:15 - 10:30 QB 11/1 Teil Strahlentherapie Gr. XIII, XIV +1/18060	09:15 - 10:30 QB 11/1 Teil Strahlentherapie Gr. VII, VIII +1/18060		
09:30		09:30 - 10:45 QB 11/1 Teil Nuklearmedizin Gr. IX, X +1/33000	09:30 - 10:45 QB 11/1 Teil Radiologie Gr. V, VI +2/33000		
09:45	09:45 - 11:00 SE Pharmakologie Gr. XI, XII	09:45 - 11:00 SE Pharmakologie Gr. III, IV	09:45 - 11:00 SE Pharmakologie Gr. XIII, XIV		
10:00					
10:15					10:15 - 11:00 QB 11/1 - Teil Strahlentherapie Fragerunde 5 - Onlinegruppe
10:30					
10:45					
11:00					
11:15		11:15 - 12:45 VL Mikrobiologie			
11:30					
11:45					
12:00					
12:15					
12:30					
12:45					
13:00	13:00 - 16:00 U-Kurs Innere Gr. U-Kurs 9 a+b Maris/siehe Detailplan	13:00 - 16:00 U-Kurs Innere Gr. U-Kurs 9 a+b Maris/siehe Detailplan	13:00 - 14:15 U-Kurs Innere Gr. U-Kurs 9a Maris/siehe Detailplan		
13:15					
13:30				13:30 - 18:30 U-Kurs Innere Gr. U-Kurs 9 a+b Maris/siehe Detailplan	13:30 - 14:30 U-Kurs Innere 9 a+b HS III
13:45					
14:00					
14:15					
14:30			14:30 - 15:45 U-Kurs Innere Gr. U-Kurs 9b Maris/siehe Detailplan		
14:45					14:45 - 17:45 U-Kurs Innere Gr. U-Kurs 9 a+b Maris/siehe Detailplan
15:00					
15:15					
15:30					
15:45					
16:00					
16:15					
16:30	16:30 - 19:30 U-Kurs Innere Gr. U-Kurs 9 a+b Maris/siehe Detailplan	16:30 - 19:30 U-Kurs Innere Gr. U-Kurs 9 a+b Maris/siehe Detailplan	Unterricht Wahlfach		
16:45					
17:00	17:00 - 18:30 VL Pharmakologie alle Gruppen				
17:15					
17:30					
17:45					
18:00					
18:15					
18:30					
18:45					
19:00					
19:15					
19:30					
19:45					
20:00					

Vorlesungswoche 13 - Innere-Kohorte 1. klinisches Studienjahr

Uhr	Montag 31.01.2022	Dienstag 01.02.2022	Mittwoch 02.02.2022	Donnerstag 03.02.2022	Freitag 04.02.2022
08:00					
08:15					
08:30	08:30 - 09:45 SE Pharmakologie Gr. I, II	08:30 - 09:45 SE Pharmakologie Gr.V, VI	08:30 - 09:45 SE Pharmakologie Gr. X	08:00 - 09:15 QB 11/1 Teil Radiologie Gr. III, IV +2/33000	08:00 - 10:00 Klinische Chemie Gr. I, II
08:45	08:00 - 10:00 Klinische Chemie Gr. III - VIII	08:00 - 09:15 QB 11/1 Teil Nuklearmedizin Gr. I, II +1/33000	08:00 - 09:15 QB 11/1 Teil Strahlentherapie Gr. XI, XII +1/18060	08:00 - 09:15 QB 11/1 Teil Strahlentherapie Gr. IX, X +1/18060	
09:00					
09:15					
09:30		09:30 - 10:45 QB 11/1 Teil Nuklearmedizin Gr. XIII, XIV +1/33000		09:15 - 10:30 QB 11/1 Teil Strahlentherapie Gr. III, IV +1/18060	
09:45	09:45 - 11:00 SE Pharmakologie Gr. XI, XII	09:45 - 11:00 SE Pharmakologie Gr. III, IV	09:45 - 11:00 SE Pharmakologie Gr. XIII, XIV		
10:00					
10:15					
10:30					
10:45					
11:00					
11:15	11:15 - 12:45 QB 11/1 - Teil Strahlentherapie Kurztest 5 - k-med				
11:30					
11:45					
12:00					
12:15					
12:30					
12:45					
13:00	13:00 - 16:00 U-Kurs Innere Gr. U-Kurs 10 a+b Maris/siehe Detailplan	13:00 - 16:00 U-Kurs Innere Gr. U-Kurs 10 a+b Maris/siehe Detailplan	13:00 - 14:15 U-Kurs Innere Gr. U-Kurs 10a Maris/siehe Detailplan		
13:15					
13:30				13:30 - 18:30 U-Kurs Innere Gr. U-Kurs 10 a+b Maris/siehe Detailplan	13:30 - 14:30 U-Kurs Innere 10 a+b HS III
13:45					
14:00					
14:15					
14:30			14:30 - 15:45 U-Kurs Innere Gr. U-Kurs 10b Maris/siehe Detailplan		
14:45					14:45 - 17:45 U-Kurs Innere Gr. U-Kurs 10 a+b Maris/siehe Detailplan
15:00					
15:15					
15:30					
15:45					
16:00					
16:15					
16:30	16:30 - 19:30 U-Kurs Innere Gr. U-Kurs 10 a+b Maris/siehe Detailplan	16:30 - 19:30 U-Kurs Innere Gr. U-Kurs 10 a+b Maris/siehe Detailplan	Unterricht Wahlfach		
16:45					
17:00	17:00 - 18:30 VL Pharmakologie alle Gruppen				
17:15					
17:30					
17:45					
18:00					
18:15					
18:30					
18:45					
19:00					
19:15					
19:30					
19:45					
20:00					

Vorlesungswoche 14 - Innere-Kohorte 1. klinisches Studienjahr

Uhr	Montag 07.02.2022	Dienstag 08.02.2022	Mittwoch 09.02.2022	Donnerstag 10.02.2022	Freitag 11.02.2022
08:00					
08:15					
08:30					
08:45					
09:00	**09:00 - 10:30 VL Pharmakologie alle Gruppen**		**09:00 - 10:30 Med. Biometrie Prüfungsvorbereitung (freiwillig) Web-Konferenz - Fragen und Antworten**		
09:15					
09:30					
09:45					
10:00					
10:15					
10:30					
10:45					
11:00			**11:00 - 12:30 Repetitorium Pharmakologie online alle Gruppen Teilnahme freiwillig**		
11:15					
11:30					
11:45					
12:00					
12:15					
12:30					
12:45					
13:00					
13:15					
13:30					
13:45					
14:00	**Mündliche Prüfungen Mikrobiologie 14:00 - 19:00 BMFZ Gruppen werden noch bekanntgegeben**	**Mündliche Prüfungen Mikrobiologie 14:00 - 19:00 BMFZ Gruppen werden noch bekanntgegeben**			
14:15					
14:30					
14:45					
15:00					
15:15					
15:30					
15:45					
16:00			Unterricht Wahlfach		
16:15					
16:30					
16:45					
17:00					
17:15					
17:30					
17:45					
18:00					
18:15					
18:30					
18:45					
19:00					
19:15					
19:30					
19:45					
20:00					

Vorlesungswoche 15 - Innere-Kohorte 1. klinisches Studienjahr

Uhr	Montag 14.02.2022	Dienstag 15.02.2022	Mittwoch 16.02.2022	Donnerstag 17.02.2022	Freitag 18.02.2022
08:00					
08:15					
08:30			08:30 - 10:00 E-Klausur Klausur Pharmakologie ZMB + PC-Saal + AUB 2 Durchgänge		
08:45					
09:00	Klinische Chemie Online-Repetitorium für Zwischenkohortler 09:00 - 11:00 Uhr	09:00 - 10:00 Online Crsh-Kurs QB 11/1 - Teil Strahlenschutz Dr. Leppek			
09:15					
09:30					
09:45					
10:00					
10:15		Klinische Chemie Online-Repetitorium für Zwischenkohortler 10:15 - 12:15 Uhr			
10:30					
10:45					
11:00					
11:15					
11:30					
11:45					
12:00					
12:15					
12:30					
12:45					
13:00					
13:15					
13:30					
13:45					
14:00					
14:15					
14:30	eventl 2 Durchgänge AUB/PC				
14:45					
15:00					
15:15					
15:30				15:20 - 17:00 QB 04 Infektiologie, Immunologie ZMB + PC-Saal + AUB 2 Durchgänge	
15:45					
16:00	16:00 - 16:50 E-Klausur QB01 - Epidemiolgie, Med. Biometrie, Med. Informatik ZMB + PC-Saal + AUB 1 Durchgang				
16:15					
16:30					
16:45					
17:00					
17:15					
17:30					
17:45					
18:00					
18:15					
18:30					
18:45					
19:00					
19:15					
19:30					
19:45					
20:00					

Vorlesungswoche 15 - Innere-Kohorte 1. klinisches Studienjahr

Uhr	Montag	Dienstag	Mittwoch	Donnerstag	Freitag
	21.02.2022	22.02.2022	23.02.2022	24.02.2022	25.02.2022
08:00					
08:15					
08:30			08:30 - 11:00 Mi, 23.02.2022 E-Klausur Pathologie ZMB + AUB 2 Durchgänge		
08:45					
09:00					
09:15					
09:30					
09:45					
10:00					
10:15					
10:30					
10:45					
11:00					
11:15					
11:30					
11:45					
12:00				12:00 - 13:00 Nur für Zwischenkohorte E-Klausur Klinische Chemie ZMB, 1 Durchgang	
12:15					
12:30					
12:45					
13:00					
13:15					
13:30					
13:45					
14:00				14:00 - 17:00 Uhr 1. WH Mündliche Prüfungen Mikrobiologie BMFZ	
14:15					
14:30			Praktische Prüfungen Pathologie Mikroskopierräume unter HS III Prüfungen in Kleingruppen Prüfungsdauer je Kleingruppe ca. 20 Min Einteilung der Prüfungsgruppen folgt		
14:45					
15:00					
15:15					
15:30					
15:45					
16:00					
16:15					
16:30					
16:45		16:40 - 18:00 QB 11/1 Bildgebende Verfahren, Strahlenbehandlung, Strahlenschutz ZMB + PC-Saal 1 Durchgang			
17:00					
17:15					
17:30					
17:45					
18:00					
18:15					
18:30					
18:45					
19:00					
19:15					
19:30					
19:45					
20:00					

Vorlesungswoche 17 - Innere-Kohorte 1. klinisches Studienjahr

Uhr	Montag	Dienstag	Mittwoch	Donnerstag	Freitag
	28.02.2022	01.03.2022	02.03.2022	03.03.2022	04.03.2022
08:00 08:15 08:30 08:45 09:00 09:15 09:30 09:45 10:00 10:15 10:30 10:45 11:00 11:15 11:30 11:45 12:00 12:15 12:30 12:45 13:00 13:15 13:30 13:45 14:00 14:15 14:30 14:45 15:00 15:15 15:30 15:45 16:00 16:15 16:30 16:45 17:00 17:15 17:30 17:45 18:00 18:15 18:30 18:45 19:00 19:15 19:30 19:45 20:00				**08:00 - 11:00** **1.Wdh.-Klausur** **Kurs der Pathologie** **Kurssaal Pathologie unter HS III**	