

Katholisch-Theologisches Seminar an der Philipps-Universität Marburg

Grundlegende Informationen zur Studienorganisation Bachelor-Nebenfach Katholische Religion und Kultur, insb. für Erstsemester

Liebe Studierende,

hier zunächst die wichtigsten **Termine** und **Informationen** für eurer erstes oder zweites Semester am KS, die ihr auch im Vorlesungsverzeichnis nachschlagen könnt:

- **Vorlesungsbeginn:** 11.04.2023
- **Vorlesungsende:** 14.07.2023
- **Frist für die Anmeldung von Prüfungen:** 30.06.2023 (bis zu diesem Tag müssen alle Eure Prüfungen in MARVIN angemeldet sein)
- **Modulprüfungen:** 17.07-21.07.23 (Die gesamten schriftlichen und mündlichen Prüfungen am KS finden innerhalb dieser Prüfungswoche statt ausgenommen der Frist für die schriftlichen Hausarbeiten.)
- **Abgabetermin von Hausarbeiten und schriftlichen Studienleistungen:** 31.10.2023 (auf Antrag vor der Sitzung des Prüfungsausschusses kann die Bearbeitungszeit um einen Monat verlängert werden.)
- **Sitzung des Prüfungsausschusses:** 03.05.2023 15:30 Uhr (diese Sitzung ist für Euch vor allem in den kommenden Semestern wichtig, wenn Ihr einen Antrag auf Verlängerung einer Hausarbeit oder eines Modules stellen wollt)
- **Semestereröffnungsgottesdienst (in der Kirche St. Peter und Paul):** 20.04.23 18:30 Uhr
- **Abschlussgottesdienst (in der Kirche St. Peter und Paul) & Sommerfest (im Innenhof des KS):** 29.06.2023, ab 18:30 Uhr

- **Geistliches Wochenende:** 24.–26.11.2023 (2022 (dieser Termin ist nur für Studienanfänger im Lehramt verpflichtend. BA-Studierende sind dazu herzlich eingeladen. Das Wochenende dient zum besseren Kennenlernen und für geistliche Impulse)

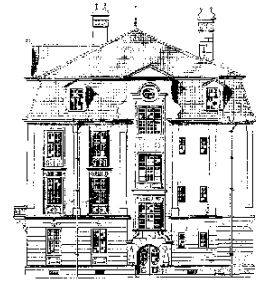

Katholisch-Theologisches Seminar an der Philipps-Universität Marburg

Zur Gestaltung eures Stundenplans und der Organisation eures Studienstarts möchten wir euch zudem folgende Hinweise geben:

- Gemäß den Rahmenüberlegungen der Philipps-Universität ist der Nebenfach-Studiengang Katholische Religion und Kultur so gebaut, dass er entweder über 6 Semester parallel zum Hauptfach studiert werden kann oder auf zwei Semester komprimiert werden kann. Hier seid ihr flexibel, um die Entscheidung zu treffen, die für euch am besten ist und eurer Studiengangskombination am besten entgegenkommt. Weil Lernen aufbauend geschieht, gilt aus didaktischen Gründen unsere Empfehlung für die Verteilung auf 6 Semester.
- Stundenplan im ersten Semester: Im ersten Semester solltet ihr aus dem BA-Lehrangebot des KS, wenn irgend möglich, an Modul 2 (im Wintersemester) und Modul 5 (im Sommersemester) teilnehmen. Beide Module sind verpflichtend. Von den Modulen 1, 3, 4 und 6 müsst ihr zwei weitere nach Belieben wählen. Modul 1 und 3 finden im Winter-, 4 und 6 im Sommersemester statt. Mit diesen vier Modulen habt ihr die Basismodule absolviert. Es wird empfohlen, diese vier Module in den ersten zwei Semester zu machen.
- Alle Module unseres Studiengangs sind einsemestrig und umfassen vier Stunden pro Woche. In der Regel sind das zwei Lehrveranstaltungen.
- Sprachvoraussetzungen gibt es keine. Auf freiwilliger Basis kann man im Rahmen der MarSkills-Module an unserem Griechisch- und/oder Hebräischkurs teilnehmen und dafür (unbenotete) Leistungspunkte erwerben.
- Die Module am KS werden mit einer Prüfungs- und teilweise auch mit einer Studienleistung abgeschlossen. Studienleistungen sind unbenotet, Prüfungsleistungen hingegen benotet.
- Nach den Basismodulen (im Umfang von 24 LP) folgen noch zwei weitere Bereiche, die jeweils zwei Semester umfassen: Zunächst die Aufbaumodule 7–10, von denen ihr frei zwei wählen könnt. Pro Semester werden zwei Aufbaumodule angeboten. Um nach Plan voran zu kommen, sollte man eines pro Semester machen. Am Schluss des Studiums stehen die Vertiefungsmodule 11 und 12. Diese werden beide jedes Semester angeboten, behandeln aber jedes Semester andere Themen. Ihr müsst an zwei Vertiefungsmodulen teilnehmen. Nach Plan macht man im 5. und 6. Fachsemester jeweils ein Vertiefungsmodul.
- Eine Bachelorarbeit ist im Nebenfach nicht vorgesehen.

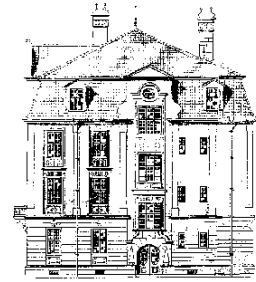

Katholisch-Theologisches Seminar an der Philipps-Universität Marburg

- Wie ein Studium in 6 Semestern nach Plan verläuft, könnt ihr den Studienverlaufsplänen in der Prüfungsordnung auf unserer Homepage entnehmen. Dann hat man in jedem Semester zunächst zwei, später dann nur ein Modul am KS. Da aber kein Modul irgendwelche Teilnahmevoraussetzungen hat, kann man sehr flexibel studieren. Man kann in einem Semester bis zu vier Module am KS machen und im Folgesemester vielleicht gar keines. Dies gibt eben die Möglichkeit die insgesamt 8 Module in Kath. Religion und Kultur in zwei Semester zu absolvieren.
- Anträge auf Verlängerung einer Hausarbeit (Prüfungsleistungen) sind in der Schriftform beim Sekretariat des KS einzureichen. Sie sind förmlich an den Vorsitzenden des Prüfungsausschusses zu richten.
- Für die Angabe von Hausarbeiten und schriftlichen Studienleistungen gilt als Abgabeort das Sekretariat des KS, das zugleich Prüfungsbüro ist. Hausarbeiten und schriftliche Studienleistungen sind ausgedruckt abzugeben. Eine Mail mit Anhang an den Dozenten gilt in keinem Fall. Weitere Hinweise zur Gestaltung von schriftlichen Leistungen könnt ihr auch der Handreichung zum Wiss. Arbeiten entnehmen, die ebenfalls auf der Homepage zu finden ist. Einzig bei Studienleistungen können die Dozierenden eine abweichende Abgabeform und ein abweichendes Abgabedatum (als im VLZ) festsetzen.
- Es ist sicher hilfreich, im Verlauf des Studiums die Prüfungsordnung und die öffentlich ausgehängten Beschlüsse des Prüfungsausschusses zu studieren, muss aber nicht im ersten Semester sein. Für Fragen der eigenen Studienplanung steht die Studienfachberatung zur Verfügung (s. unten).
- Die Kommunikation am KS wird vor allem über einen Mailverteiler geregelt, in den ihr mit eurer Anmeldung am KS aufgenommen werdet: ks-mailverteiler@lists.uni-marburg.de. Bitte nehmt die Mails, die ihr über diesen Verteiler erhaltet, zur Kenntnis.

3

Die Fachschaft ist immer für alle Anliegen ansprechbar! Gerne könnt ihr entweder per Whats App (Nummer wird persönlich mitgeteilt) oder per E-Mail in Kontakt treten.

E-Mail der Fachschaft: fskatheo@students.uni-marburg.de

Zudem stehen das Sekretariat (Frau Kling und Frau Freistedt), die Studienfachberatung (Dr. Daniel Rimmel) und der Leiter (Prof. Dr. Tobias Hack) bei Fragen gerne zur Verfügung:

E-Mail Sekretariat: ks@staff.uni-marburg.de

E-Mail Rimmel: daniel.remmel@uni-marburg.de

E-Mail Hack: tobias.hack@uni-marburg.de