

# Das Gast- und Seniorenstudium an der Philipps-Universität Marburg

Informationsveranstaltung zum Sommersemester 2024

am 26. März 2024

# Agenda

1. Begrüßung und Kurzvorstellung der Philipps-Universität Marburg
2. Marburger Senioren-Kolleg e.V.
3. Umfrage im Gast- und Seniorenstudium
4. Das Gast- und Seniorenstudium
  - Angebote ausschließlich für Gasthörer\*innen
  - Anmeldung und Zulassung
  - Studienprogramm und weitere Informationen
  - UCard und Benutzerkonto
5. Fragen aus dem Plenum





# Das Marburger Senioren- Kolleg e.V.

Herr Engelhardt (Vorsitzender)

# Umfrage im Gast- und Seniorenstudium

- Umfrage im Gast- und Seniorenstudium in Zusammenarbeit mit dem Institut für Soziologie der Philipps-Universität Marburg im Sommersemester 2024
- Bachelorstudierende der Soziologie forschen im Rahmen eines Lehrforschungsprojekts zu Rahmenbedingungen von Bildungsprozessen am Beispiel von Gasthörerinnen und Gasthörern der Uni Marburg (z.B. zur Teilnahmemotivation, Zufriedenheit oder Wahl der Veranstaltungen)
- **Ziel des Forschungsprojekts:** Mehr über Rahmenbedingungen von Bildungsprozessen von Gasthörerinnen und Gasthörern zu erfahren sowie Ihre Bedarfe abzufragen und Ihr Feedback einzuholen (z.B. zur Kontaktstelle, Informationsveranstaltung oder zum Veranstaltungsangebot)
- Die Umfrage ist anonym und freiwillig und findet im Laufe des Sommersemesters 2024 statt (online)
- **Verantwortlicher des Lehrforschungsprojekts:** M.A. Henning Schütz
- **E-Mail Kontakt:** [henning.schuetz@uni-marburg.de](mailto:henning.schuetz@uni-marburg.de)

# Das Gast- und Seniorenstudium

Dr. Monika Braun und Sabine Bohndorf



Foto: Colourbox.de #221789

# Teilnahme am Gast- und Seniorenstudium – ein Überblick

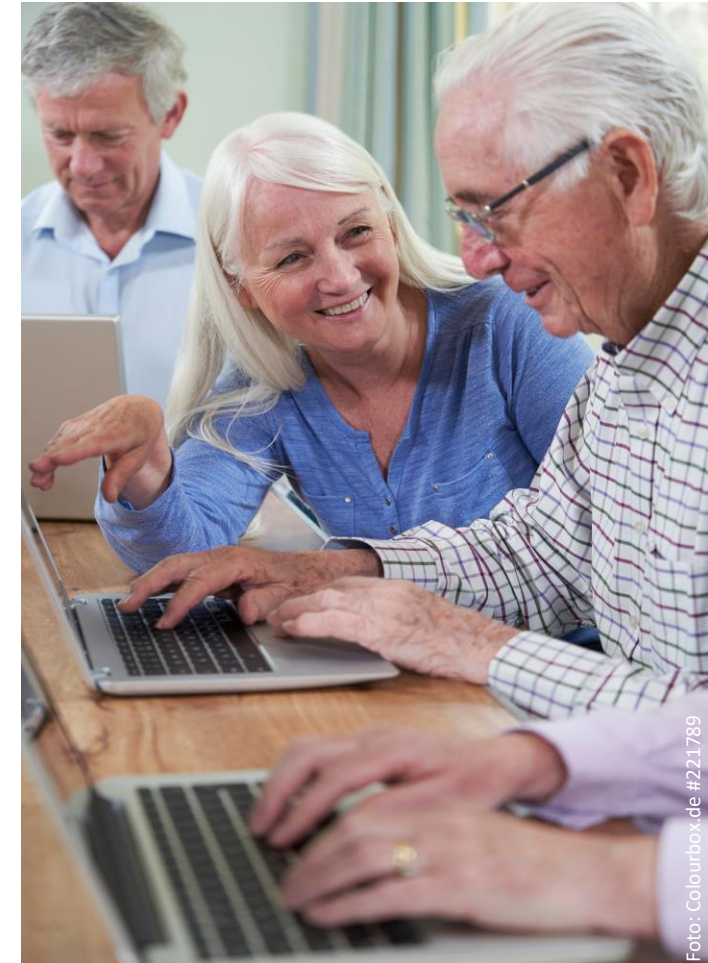

- Jedes Semester werden Lehrveranstaltungen für das Gast- und Seniorenstudium von den Fachbereichen der Philipps-Universität geöffnet
- Aktuell werden zusätzlich zwei eigene Lehraufträge innerhalb des Gast- und Seniorenstudiums vergeben
- Keine formalen Zugangsvoraussetzungen; die Teilnahme ist z.B. möglich ohne Hochschulzugangsberechtigung
- Die Anmeldung und Zulassung zum Gast- und Seniorenstudium erfolgt über das Anmeldeformular und den Gasthörerschein, die Gasthörergebühr beträgt 100,00 € pro Semester
- Lehrveranstaltungen sind in einem Umfang von bis zu 12 Semesterwochenstunden belegbar
  - Bei nicht geöffneten Veranstaltungen ist die Zustimmung des/der Lehrenden per E-Mail oder eine Unterschrift des/der Lehrenden auf dem Gasthörerschein notwendig
  - Ausgeschlossen sind Studiengänge des FB 20 und zulassungsbeschränkte Lehrveranstaltungsformate wie naturwissenschaftliche Laborpraktika

# Grundlagen des digitalgestützten Lernens im Gast- und Seniorenstudium

Diese Veranstaltung wird im SoSe 2024 von Albrecht Metzler geleitet und ist ein Angebot ausschließlich für Gasthörerinnen und Gasthörer mit Gasthörerschein.

**THEMEN:** Internet / E-Mail, Recherche, Webkonferenzen,  
Lernplattform ILIAS

**ZEITPUNKT:** Mittwochs, ab 17.04.2024, 12.15 bis 13.45 Uhr

**ORT:** PC-Schulungsraum 00A12 (Erdgeschoss), Institutsgebäude (F|14), Deutschhausstraße 12

Bringen Sie gerne den eigenen Laptop / Tablet mit!

# Philosophischer Studienkreis

Der Philosophische Studienkreis unter der Leitung von Dr. Ulrich Vogel ist ein Angebot ausschließlich für Gasthörerinnen und Gasthörer mit Gasthörerschein.

**THEMA:** „Hannah Arendt: Über das Böse“

**ZEITPUNKT:** donnerstags, ab 18.04.2024, 12.15 bis 13.45 Uhr

**ORT:** Wilhelm-Röpke-Straße 6, Block A, 01A01 (1. Etage),  
Geisteswissenschaftliche Institute



# Anmeldung und Zulassung

- Anmeldeformular
  - Einzugsermächtigung
  - 100,00 Euro Gebühr pro Semester
  - Zulassung durch Gasthörerschein
- 
- Vorlesungsbeginn: 15. April 2024
  - Anmeldungen vom 01. bis 30. April 2024; per Post, per E-Mail oder persönliche Abgabe
  - Persönliche Sprechzeiten jeweils dienstags und donnerstags von 09.30 bis 11.30 Uhr in der Deutschhausstraße 3 (Erdgeschoss), Raum A014



Icon: Christina Salland

# Studienprogramm für das Gast- und Seniorenstudium

- Das Studienprogramm erscheint jeweils zum Semesterbeginn (ca. 01. Oktober und 01. April)
- Die digitale Fassung finden Sie unter: [www.uni-marburg.de/gaststudium](http://www.uni-marburg.de/gaststudium) > Aktuelles > PDF zum Downloaden!
- In gedruckter Form liegt das Studienprogramm aus:
  - In der Universitätsbibliothek
  - In der Zentralen Allgemeinen Studierendenberatung (Biegenstr. 10)
  - Stud-i-Point (Foyer, Biegenstr. 10)
  - Im Gebäude Deutschhausstraße 3
  - Im Hörstudio Suffert
  - In den Buchhandlungen Roter Stern, Lehmanns, Am Markt und Buchcafé Con:Text

# Wo finde ich die Veranstaltungen vom Gast- und Seniorenstudium?

- Auf Marvin unter: <https://marvin.uni-marburg.de> > Vorlesungsverzeichnis anzeigen (blaue Kachel) > Gast- und Seniorenstudium

The screenshot shows the Marvin portal interface. At the top, there is a navigation bar with the Philipps-Universität Marburg logo, a search bar, and the Marvin logo. Below the navigation bar, there are several menu items: Startseite, Administration, Lehrorganisation, Leistungen, Studienangebot (highlighted in blue), Curriculum Designer, Organisation, and Weitere Informationen. The main content area displays a list of courses. The 'Gast- und Seniorenstudium' category is expanded, showing a list of courses under 'Fachbereich 04 Psychologie'. The courses listed are:

- LV-04-a50-146 EB-EPF-Vorlesung - Vorlesung
- LV-04-a50-006 B-MP1a-Vorlesung - Vorlesung
- LV-04-a50-021 B-BPa-Vorlesung - Vorlesung
- LV-04-a50-022 B-BPb-Vorlesung - Vorlesung
- LV-04-a50-030 B-WKa-Vorlesung - Vorlesung
- LV-04-a50-031 B-WKb-Vorlesung - Vorlesung

# Ucard und Benutzerkonto



- Nutzung der Mensen und Cafeterien des Marburger Studentenwerks zum Gasttarif (Essen: 2,50 Euro Zuzahlung; UCard: 5,00 Euro Pfand),
- Nutzung der Angebote der Universitätsbibliothek sowie der Bereichs-/Institutsbibliotheken (UCard wird als Leseausweis freigeschaltet),
- Mit Erteilung eines Gasthörerscheins erhält jede/r Gasthörer\*in ohne weiteren Antrag ein zentrales Benutzerkonto. Die Handhabung entspricht im Wesentlichen der eines Studierenden-Kontos.
- Nutzung der Lernplattform ILIAS, WLAN-Nutzung auf dem gesamten Campus über das „eduroam-Netzwerk“ sowie Nutzung der PC-Pools.

# Erreichbarkeit der Kontaktstelle

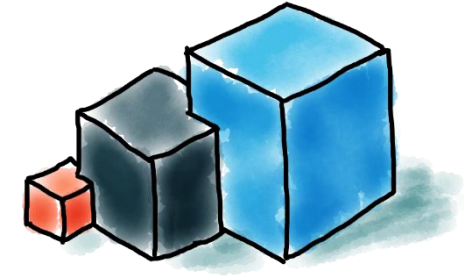

Icon: Alexander Sperl

- Philipps-Universität Marburg  
**Kontaktstelle für das Gast- und Seniorenstudium**  
Sabine Bohndorf  
Biegenstraße 36  
35032 Marburg  
[gasthoerer@verwaltung.uni-marburg.de](mailto:gasthoerer@verwaltung.uni-marburg.de)  
06421 / 28 - 26146
- Telefonische Erreichbarkeit Montag bis Donnerstag vormittags
- Persönliche Sprechzeiten im Oktober jeweils dienstags und donnerstags von 09.30 bis 11.30 Uhr in der Deutschhausstraße 3 (EG), Raum A014
- Alle Informationen finden Sie auch auf unserer Website!  
[www.uni-marburg.de/gaststudium](http://www.uni-marburg.de/gaststudium)

# Zeit für Fragen und Diskussion



Icon: Alexander Speri



# Vielen Dank für Ihre Aufmerksamkeit!



## Auf ein Wiedersehen im Gast- und Seniorenstudium!

Philipps-Universität Marburg  
Kontaktstelle für das Gast- und Seniorenstudium  
Biegenstraße 36  
35037 Marburg  
06421 / 28 – 26146  
[gasthoerer@verwaltung.uni-marburg.de](mailto:gasthoerer@verwaltung.uni-marburg.de)  
[www.uni-marburg.de/gaststudium](http://www.uni-marburg.de/gaststudium)

Dr. Monika Braun und Sabine Bohndorf  
Referat III B 4 – Lebenslanges Lernen