

Inhaltsverzeichnis

Achtung : Die Systematik der Studierenden-Statistik ist zum Wintersemester 2004/2005 geändert worden. Deswegen sind die Zahlen der vorhergehenden Semester nicht direkt vergleichbar mit dieser Statistik.

Teil A: Übersicht über Studierende Kapitel

Eingeschriebene Studierende nach Studienfächern incl. Zweiteinschreibung.....	A1
Studierende im 1. Fachsemester nach Studienfächern incl. Zweiteinschreibung.....	A2
Entwicklung der Studentenzahlen incl. Zweiteinschreibung.....	A3
Entwicklung der Studentenzahlen im 1. Fachsemester incl. Zweiteinschreibung.....	A4
Ausländische Studierende insgesamt.....	A5
Ausländische Studierende nach Herkunftsländern.....	A6

Teil B: Auswertungen aus der Studierendenstatistik

Erläuterungen zur Studentenstatistik.....	B1
Studierende gesamt (incl. Beurlaubte).....	B2
Studierende gesamt (ohne Beurlaubte).....	B3
Beurlaubte Studierende.....	B4
Studierende im 1. Fachsemester.....	B5
Studierende in der Regelstudienzeit.....	B6
Studienanfänger.....	B7
Neueinschreibungen.....	B8
Exmatrikulationen.....	B9
Studienfachkombinationen Lehramt Gymnasien (ohne Beurlaubte).....	B10
Diagramm Entwicklung der Studierendenzahlen WS 1986 – WS 2004.....	B11
Diagramm Herkunft der Studierenden nach Bundesländern bzw. Ausland.....	B12

Fachbereich	Studienfach	Abschluss/Studienart	Gesamt	männl.	weibl.	
01 Rechtswissenschaften	Rechtswissenschaft	Staatsexamen	1780	929	851	
		Prom. mit Abschl.	97	58	39	
		Ausländ. Gaststud.	23	5	18	
02 Wirtschaftswissenschaften	Rechtswissenschaften	Sonst. Abschlüsse	3	2	1	
		Betriebswirtschaft	Diplom	927	522	405
	Betriebswirtschaft	Prom. mit Abschl.	51	37	14	
		Ausländ. Gaststud.	41	19	22	
	Kooperations-Ökonomie	Prom. mit Abschl.	1	0	1	
	Volkswirtschaft	Diplom	417	282	135	
Prom. mit Abschl.		33	27	6		
03 Gesellschaftswiss.u.Phil.	Ethik	LA an Gymnasien	45	14	31	
		EP LA Gymnasium	5	2	3	
		Europäische Ethnologie	Magisterprüfung	234	63	171
	Europäische Ethnologie	Prom. mit Abschl.	13	4	9	
		Ausländ. Gaststud.	4	1	3	
		Friedens- u. Konfliktforschun	Master	16	3	13
	Philosophie	Philosophie	LA an Gymnasien	52	25	27
			Magisterprüfung	110	67	43
			Bachelor	6	3	3
		Philosophie	Prom. mit Abschl.	9	6	3
			EP LA Gymnasium	1	1	0
			Ausländ. Gaststud.	6	4	2
	Politik und Wirtschaft	LA an Gymnasien	227	146	81	
	Politikwissenschaft	Politikwissenschaft	Diplom	496	334	162
			Magisterprüfung	367	225	142
			Bachelor	25	15	10
		Politikwissenschaft	Prom. mit Abschl.	53	30	23
			Ausländ. Gaststud.	25	8	17
			Religionswissenschaft	Magisterprüfung	35	18
	Religionswissenschaft	Master	1	0	1	
		Prom. mit Abschl.	9	3	6	
		Sozialwissenschaft	Bachelor	31	16	15
	Soziologie	Soziologie	Diplom	293	104	189
			Magisterprüfung	154	78	76
			Prom. mit Abschl.	17	10	7
		Soziologie	Ausländ. Gaststud.	5	0	5
			Vergl. Kultur-/Religionsw.	Bachelor	42	10
Völkerkunde			Magisterprüfung	100	39	61
04 Psychologie	Psychologie	Prom. mit Abschl.	7	3	4	
		Diplom	729	151	578	
		Prom. mit Abschl.	36	12	24	
05 Evangelische Theologie	Byzantin. Kunstgeschichte	Ausländ. Gaststud.	7	3	4	
		Magisterprüfung	2	0	2	
		Ausländ. Gaststud.	1	0	1	
Ev.Theologie/Religion	Ev.Theologie/Religion	Diplom	27	13	14	
		LA an Gymnasien	83	22	61	
	Ev.Theologie/Religion	Magisterprüfung	18	11	7	
		Kirchliche Prüfung	169	75	94	

Fachbereich	Studienfach	Abschluss/Studienart	Gesamt	männl.	weibl.	
06 Geschichte u. Kulturwiss.	Alte Geschichte	Prom. mit Abschl.	34	23	11	
		Ausländ. Gaststud.	4	2	2	
	Archäologie	Magisterprüfung	20	14	6	
		Ausländ. Gaststud.	1	0	1	
	Geschichte	Magisterprüfung	26	15	11	
		Prom. mit Abschl.	3	0	3	
		LA an Gymnasien	318	188	130	
		Magisterprüfung	2	0	2	
		Prom. mit Abschl.	43	23	20	
		EP LA Gymnasium	2	2	0	
		Ausländ. Gaststud.	6	1	5	
	Japanologie Sozialw. Richt.	Magisterprüfung	17	10	7	
	Japanwissenschaften	Magisterprüfung	56	31	25	
		Bachelor	22	12	10	
	Mittelalterl. Geschichte	Magisterprüfung	26	15	11	
	Mittl. u. neuere Geschichte	Magisterprüfung	48	33	15	
	Neuere Geschichte	Magisterprüfung	99	70	29	
		Ausländ. Gaststud.	12	5	7	
	Osteuropäische Geschichte	Magisterprüfung	17	7	10	
		Prom. mit Abschl.	1	1	0	
	Sinologie	Magisterprüfung	44	23	21	
	Soz.- u. Wirtschaftsgesch.	Magisterprüfung	17	11	6	
		Prom. mit Abschl.	1	0	1	
	Vorgeschichte	Magisterprüfung	58	31	27	
		Prom. mit Abschl.	16	6	10	
	09 Germanistik u. Kunstwiss.	Deutsch als Fremdsprache	LA an Gymnasien	1	0	1
			Prom. mit Abschl.	1	0	1
EP LA Gymnasium			7	1	6	
Sonst. Abschlüsse			70	11	59	
Deutsche Sprache u. Literat.		Magisterprüfung	531	163	368	
		Ausländ. Gaststud.	123	35	88	
Germanistik/Deutsch		LA an Gymnasien	602	199	403	
		Magisterprüfung	4	2	2	
		Prom. mit Abschl.	61	24	37	
		EP LA Gymnasium	4	1	3	
		Ausländ. Gaststud.	5	2	3	
Kunstgeschichte		Magisterprüfung	202	36	166	
		Prom. mit Abschl.	52	16	36	
		Ausländ. Gaststud.	7	2	5	
Medienwissenschaft		Magisterprüfung	165	71	94	
		Prom. mit Abschl.	3	1	2	
		Ausländ. Gaststud.	1	1	0	
Musikwissenschaft		Magisterprüfung	55	23	32	
		Prom. mit Abschl.	8	6	2	
		Ausländ. Gaststud.	4	1	3	
Neuere dtsh. Lit. u. Medien Sprache u. Kommunikation		Magisterprüfung	235	82	153	
		Bachelor	190	31	159	
10 Fremdsprachl. Philologien		Ägyptologie	Prom. mit Abschl.	2	1	1
		Altorientalistik	Magisterprüfung	13	5	8

Fachbereich	Studienfach	Abschluss/Studienart	Gesamt	männl.	weibl.
		Prom. mit Abschl.	3	3	0
	Amerikanistik	Magisterprüfung	122	35	87
	Anglistik/Englisch	LA an Gymnasien	483	157	326
		Magisterprüfung	2	2	0
		Prom. mit Abschl.	11	4	7
		EP LA Gymnasium	6	0	6
		Ausländ. Gaststud.	1	1	0
	Anglistik/Literaturwiss.	Magisterprüfung	157	37	120
		Prom. mit Abschl.	1	1	0
		Ausländ. Gaststud.	3	1	2
	Anglistik/Sprachwissensch.	Magisterprüfung	87	30	57
	Griech.Phil./Griechisch	LA an Gymnasien	13	9	4
		Magisterprüfung	7	4	3
		Prom. mit Abschl.	2	1	1
	Indologie	Magisterprüfung	10	8	2
		Prom. mit Abschl.	3	3	0
	Italienisch	LA an Gymnasien	8	2	6
		Magisterprüfung	19	6	13
		EP LA Gymnasium	2	2	0
	Keltologie	Magisterprüfung	20	6	14
		Prom. mit Abschl.	2	0	2
	Lat.Phil.d.Mittelalters	Magisterprüfung	4	0	4
	Lateinische Philologie	LA an Gymnasien	76	33	43
		Magisterprüfung	7	3	4
		Prom. mit Abschl.	2	1	1
		EP LA Gymnasium	1	0	1
	Portugiesisch	Magisterprüfung	2	1	1
	Roman.Phil./Französisch	LA an Gymnasien	110	14	96
		Magisterprüfung	38	11	27
		Prom. mit Abschl.	3	0	3
	Russische Philologie	Magisterprüfung	27	2	25
	Semitistik	Magisterprüfung	5	3	2
		Prom. mit Abschl.	3	0	3
	Slawische Phil./Russisch	LA an Gymnasien	11	1	10
		Magisterprüfung	8	0	8
		Prom. mit Abschl.	4	0	4
	Spanisch	LA an Gymnasien	78	16	62
		Magisterprüfung	72	24	48
		EP LA Gymnasium	5	2	3
	Sprachwissenschaft	Magisterprüfung	9	5	4
		Prom. mit Abschl.	1	1	0
	Westslaw.u.vergl.slaw.Phil.	Magisterprüfung	8	3	5
12 Mathematik u. Informatik	Grundz.d.Datenverarbeitung	Sonst.Abschl./Abschl.zeugnis	104	34	70
	Informatik	Diplom	355	314	41
		Bachelor	13	12	1
		LA an Gymnasien	37	32	5
		Prom. mit Abschl.	30	24	6
		EP LA Gymnasium	2	1	1
		Sonst.Abschl./Abschl.zeugnis	92	54	38

Fachbereich	Studienfach	Abschluss/Studienart	Gesamt	männl.	weibl.	
13 Physik	Mathematik	Ausländ. Gaststud.	39	34	5	
		Diplom	87	62	25	
		Magisterprüfung	1	1	0	
		Bachelor	3	2	1	
		LA an Gymnasien	165	78	87	
	Wirtschaftsmathematik	Prom. mit Abschl.	10	9	1	
		EP LA Gymnasium	1	1	0	
		Ausländ. Gaststud.	1	1	0	
		Diplom	85	59	26	
		Bachelor	7	3	4	
15 Chemie	Physik	Diplom	187	161	26	
		Bachelor	5	4	1	
		LA an Gymnasien	46	34	12	
		Prom. mit Abschl.	33	26	7	
		EP LA Gymnasium	2	1	1	
		Ausländ. Gaststud.	3	3	0	
		Diplom	617	411	206	
16 Pharmazie	Chemie	LA an Gymnasien	105	42	63	
		Prom. mit Abschl.	100	77	23	
		Ausländ. Gaststud.	12	5	7	
		Staatsexamen	745	182	563	
17 Biologie	Pharmazie	Prom. mit Abschl.	30	12	18	
		Ausländ. Gaststud.	2	1	1	
		Diplom	523	220	303	
		Bachelor	97	42	55	
		LA an Gymnasien	331	133	198	
		Prom. mit Abschl.	130	66	64	
		Ausländ. Gaststud.	19	10	9	
18 Geowissenschaften	Biologie	Sonst. Abschlüsse	1	1	0	
		Diplom	14	10	4	
		Prom. mit Abschl.	10	5	5	
		Mineralogie	Diplom	3	2	1
		Prom. mit Abschl.	1	1	0	
19 Geographie	Geographie	Diplom	280	171	109	
		LA an Gymnasien	254	148	106	
		Magisterprüfung	19	11	8	
		Prom. mit Abschl.	16	9	7	
		EP LA Gymnasium	1	1	0	
		Diplom	298	79	219	
20 Medizin	Humanbiologie	Prom. mit Abschl.	80	35	45	
		Ausländ. Gaststud.	1	0	1	
		Staatsexamen	2180	956	1224	
	Medizin	Prom. mit Abschl.	27	12	15	
		Ausländ. Gaststud.	27	12	15	
		Physiotherapie	Master	17	8	9
		Zahnmedizin	Staatsexamen	345	163	182
	21 Erziehungswissenschaften	Motologie	Prom. mit Abschl.	8	3	5
			Sonst. Abschlüsse	23	1	22
			Ausländ. Gaststud.	2	0	2

Fachbereich	Studienfach	Abschluss/Studienart	Gesamt	männl.	weibl.
	Pädagogik	Diplom	888	191	697
		Magisterprüfung	3	1	2
		Prom. mit Abschl.	25	11	14
		Ausländ. Gaststud.	2	0	2
	Sport	LA an Gymnasien	516	300	216
		Prom. mit Abschl.	7	3	4
		EP LA Gymnasium	3	1	2
Sonstige	DSH-Vorbereitungskurs	Feststellungsprüfung	109	53	56
		Katholische Religion	51	23	28
		Studienkolleg	30	16	14
Erst- / Zweiteinschreibungen insgesamt			20770	9447	11323
davon Erst-/Hauptfach-Einschreibungen			17768	8076	9692
davon LA Gymnasium (1.+2. Fach, incl. Zweiteinschr.)			3612	1616	1996

Erläuterung zur Statistik:

- sämtliche Abschlüsse: Zahlen von Erst- und Zweiteinschreibungen
- Magisterprüfung: Zahlen von 1. und 2. Hauptfach
- Lehramt Gymnasium: Zahlen von 1. und 2. Unterrichtsfach

Fachbereich	Studienfach	Abschluss/Studienart	Gesamt	männl.	weibl.	
01 Rechtswissenschaften	Rechtswissenschaft	Staatsexamen	212	107	105	
		Prom. mit Abschl.	14	7	7	
		Ausländ. Gaststud.	21	5	16	
02 Wirtschaftswissenschaften	Rechtswissenschaften	Sonst. Abschlüsse	2	1	1	
	Betriebswirtschaft	Diplom	131	74	57	
		Prom. mit Abschl.	4	2	2	
	Volkswirtschaft	Ausländ. Gaststud.	23	11	12	
		Diplom	155	104	51	
03 Gesellschaftswiss.u.Phil.	Ethik	Ausländ. Gaststud.	1	0	1	
		LA an Gymnasien	18	6	12	
	Europäische Ethnologie	Magisterprüfung	83	24	59	
		Prom. mit Abschl.	2	0	2	
		Ausländ. Gaststud.	2	1	1	
	Friedens- u. Konfliktforschun	Master	16	3	13	
	Philosophie	LA an Gymnasien	17	10	7	
		Magisterprüfung	14	4	10	
		Bachelor	6	3	3	
		Prom. mit Abschl.	1	1	0	
		Ausländ. Gaststud.	4	4	0	
	Politik und Wirtschaft	LA an Gymnasien	36	20	16	
	Politikwissenschaft	Diplom	54	31	23	
		Magisterprüfung	51	30	21	
		Bachelor	25	15	10	
		Prom. mit Abschl.	6	2	4	
		Ausländ. Gaststud.	21	7	14	
		Religionswissenschaft	Magisterprüfung	1	1	0
		Master	1	0	1	
	Sozialwissenschaft	Bachelor	31	16	15	
	Soziologie	Diplom	85	24	61	
		Magisterprüfung	1	1	0	
		Prom. mit Abschl.	2	2	0	
		Ausländ. Gaststud.	5	0	5	
		Vergl. Kultur-/Religionsw.	Bachelor	42	10	32
		Völkerkunde	Magisterprüfung	3	2	1
	04 Psychologie	Psychologie	Diplom	134	26	108
Prom. mit Abschl.			8	1	7	
Ausländ. Gaststud.			4	0	4	
05 Evangelische Theologie	Byzantin. Kunstgeschichte	Ausländ. Gaststud.	1	0	1	
	Ev.Theologie/Religion	Diplom	3	2	1	
		LA an Gymnasien	22	4	18	
		Magisterprüfung	5	2	3	
	Kirchliche Prüfung	23	14	9		
	Prom. mit Abschl.	1	1	0		
	Ausländ. Gaststud.	3	1	2		
06 Geschichte u. Kulturwiss.	Alte Geschichte	Magisterprüfung	2	1	1	
		Ausländ. Gaststud.	1	0	1	
	Archäologie	Magisterprüfung	6	2	4	
	Geschichte	LA an Gymnasien	69	34	35	
		Prom. mit Abschl.	5	2	3	

Fachbereich	Studienfach	Abschluss/Studienart	Gesamt	männl.	weibl.
		Ausländ. Gaststud.	5	1	4
	Japanwissenschaften	Magisterprüfung	27	14	13
		Bachelor	22	12	10
	Mittelalterl. Geschichte	Magisterprüfung	7	4	3
	Neuere Geschichte	Magisterprüfung	34	19	15
		Ausländ. Gaststud.	8	4	4
	Osteuropäische Geschichte	Magisterprüfung	1	0	1
	Sinologie	Magisterprüfung	16	6	10
	Soz.- u. Wirtschaftsgesch.	Magisterprüfung	5	5	0
	Vorgeschichte	Magisterprüfung	4	4	0
		Prom. mit Abschl.	1	1	0
09 Germanistik u. Kunstwiss.	Deutsch als Fremdsprache	LA an Gymnasien	1	0	1
		EP LA Gymnasium	4	0	4
		Sonst. Abschlüsse	26	5	21
	Deutsche Sprache u. Literat.	Magisterprüfung	108	27	81
		Ausländ. Gaststud.	82	22	60
	Germanistik/Deutsch	LA an Gymnasien	171	55	116
		Magisterprüfung	1	0	1
		Prom. mit Abschl.	11	5	6
		Ausländ. Gaststud.	1	1	0
	Kunstgeschichte	Magisterprüfung	41	4	37
		Prom. mit Abschl.	3	1	2
		Ausländ. Gaststud.	4	0	4
	Medienwissenschaft	Magisterprüfung	58	26	32
		Ausländ. Gaststud.	1	1	0
	Musikwissenschaft	Magisterprüfung	15	9	6
		Prom. mit Abschl.	2	1	1
		Ausländ. Gaststud.	2	0	2
	Sprache u. Kommunikation	Bachelor	95	15	80
10 Fremdsprachl. Philologien	Ägyptologie	Prom. mit Abschl.	1	0	1
	Altorientalistik	Magisterprüfung	1	0	1
	Amerikanistik	Magisterprüfung	17	6	11
	Anglistik/Englisch	LA an Gymnasien	118	37	81
		Magisterprüfung	2	2	0
		Prom. mit Abschl.	4	1	3
		EP LA Gymnasium	1	0	1
		Ausländ. Gaststud.	1	1	0
	Anglistik/Literaturwiss.	Magisterprüfung	26	6	20
		Ausländ. Gaststud.	3	1	2
	Anglistik/Sprachwissensch.	Magisterprüfung	16	4	12
	Griech.Phil./Griechisch	LA an Gymnasien	1	1	0
		Magisterprüfung	1	1	0
		Prom. mit Abschl.	1	1	0
		Prom. mit Abschl.	1	1	0
	Italienisch	LA an Gymnasien	5	0	5
		Magisterprüfung	7	2	5
	Keltologie	Magisterprüfung	4	1	3
	Lat.Phil.d.Mittelalters	Magisterprüfung	1	0	1
	Lateinische Philologie	LA an Gymnasien	19	6	13

Fachbereich	Studienfach	Abschluss/Studienart	Gesamt	männl.	weibl.
		Magisterprüfung	1	0	1
	Roman.Phil./Französisch	LA an Gymnasien	26	5	21
		Magisterprüfung	12	4	8
	Russische Philologie	Magisterprüfung	5	1	4
	Semitistik	Magisterprüfung	1	0	1
	Slawische Phil./Russisch	LA an Gymnasien	3	0	3
		Prom. mit Abschl.	1	0	1
	Spanisch	LA an Gymnasien	31	7	24
		Magisterprüfung	10	3	7
	Sprachwissenschaft	Magisterprüfung	2	1	1
12 Mathematik u. Informatik	Grundz.d.Datenverarbeitung	Sonst.Abschl./Abschl.zeugnis	52	18	34
	Informatik	Diplom	42	36	6
		Bachelor	13	12	1
		LA an Gymnasien	7	6	1
		Prom. mit Abschl.	5	5	0
		Sonst.Abschl./Abschl.zeugnis	37	26	11
		Ausländ. Gaststud.	22	19	3
	Mathematik	Diplom	18	11	7
		Bachelor	3	2	1
		LA an Gymnasien	53	25	28
		Ausländ. Gaststud.	1	1	0
	Wirtschaftsmathematik	Diplom	20	12	8
		Bachelor	7	3	4
13 Physik	Physik	Diplom	37	30	7
		Bachelor	5	4	1
		LA an Gymnasien	14	8	6
		Prom. mit Abschl.	1	1	0
		Ausländ. Gaststud.	2	2	0
15 Chemie	Chemie	Diplom	155	90	65
		LA an Gymnasien	18	10	8
		Prom. mit Abschl.	15	13	2
		Ausländ. Gaststud.	9	4	5
16 Pharmazie	Pharmazie	Staatsexamen	104	21	83
		Prom. mit Abschl.	7	3	4
		Ausländ. Gaststud.	2	1	1
17 Biologie	Biologie	Bachelor	97	42	55
		LA an Gymnasien	50	28	22
		Prom. mit Abschl.	22	8	14
		Ausländ. Gaststud.	8	4	4
18 Geowissenschaften	Geologie	Prom. mit Abschl.	1	1	0
19 Geographie	Geographie	Diplom	61	35	26
		LA an Gymnasien	89	51	38
		Magisterprüfung	9	7	2
		Prom. mit Abschl.	2	0	2
20 Medizin	Humanbiologie	Diplom	66	17	49
		Prom. mit Abschl.	9	2	7
	Medizin	Staatsexamen	378	140	238
		Prom. mit Abschl.	6	1	5
		Ausländ. Gaststud.	18	5	13

Fachbereich	Studienfach	Abschluss/Studienart	Gesamt	männl.	weibl.
	Physiotherapie	Master	17	8	9
	Zahnmedizin	Staatsexamen	35	17	18
		Prom. mit Abschl.	4	1	3
21 Erziehungswissenschaften	Motologie	Sonst. Abschlüsse	10	1	9
		Ausländ. Gaststud.	2	0	2
	Pädagogik	Diplom	174	35	139
		Prom. mit Abschl.	4	3	1
		Ausländ. Gaststud.	1	0	1
	Sport	LA an Gymnasien	156	88	68
		Ausländ. Gaststud.	1	0	1
Sonstige	DSH-Vorbereitungskurs	Feststellungsprüfung	78	33	45
	Katholische Religion	LA an Gymnasien	10	4	6
	Studienkolleg	Feststellungsprüfung	16	9	7
Erst- / Zweiteinschreibungen insgesamt			4428	1855	2573
davon Erst-/Hauptfach-Einschreibungen			3725	1543	2182
davon LA Gymnasium (1.+2. Fach, incl. Zweiteinschr.)			934	405	529

Erläuterung zur Statistik:

- sämtliche Abschlüsse: Zahlen von Erst- und Zweiteinschreibungen
- Magisterprüfung: Zahlen von 1. und 2. Hauptfach
- Lehramt Gymnasium: Zahlen von 1. und 2. Unterrichtsfach

Entwicklung der Studentenzahlen (ohne Beurl., incl. Zweiteinschreib.)

Fachbereich	Studierende insgesamt		davon männlich		davon weiblich	
	WS 2003/04	WS 2004/05	WS 2003/04	WS 2004/05	WS 2003/04	WS 2004/05
01 Rechtswissenschaften	2184	1903	1119	994	1065	909
02 Wirtschaftswissenschaften	1698	1471	1011	887	687	584
03 Gesellschaftswiss.u.Phil.	3082	2388	1631	1232	1451	1156
04 Psychologie	838	772	192	166	646	606
05 Evangelische Theologie	410	338	194	146	216	192
06 Geschichte u. Kulturwiss.	1014	855	599	498	415	357
09 Germanistik u. Kunstwiss.	2493	2331	795	708	1698	1623
10 Fremdsprachl. Philologien	1732	1451	553	438	1179	1013
12 Mathematik u. Informatik	1127	1032	817	721	310	311
13 Physik	288	276	241	229	47	47
15 Chemie	869	834	543	535	326	299
16 Pharmazie	816	777	221	195	595	582
17 Biologie	1186	1101	489	472	697	629
18 Geowissenschaften	68	28	45	18	23	10
19 Geographie	621	570	365	340	256	230
20 Medizin	2891	2983	1278	1268	1613	1715
21 Erziehungswissenschaften	1587	1470	526	508	1061	962
Sonstige	199	190	101	92	98	98
insgesamt	23103	20770	10720	9447	12383	11323
davon LA Gymnasium (1.+ 2. Fach)	1691	3612	747	1616	944	1996

Entwicklung der Studentenzahlen im 1. Fachsem. (ohne Beurl.,incl.Zweiteinschr.)

Fachbereich	Studierende insgesamt		davon männlich		davon weiblich	
	WS 2003/04	WS 2004/05	WS 2003/04	WS 2004/05	WS 2003/04	WS 2004/05
01 Rechtswissenschaften	658	249	281	120	377	129
02 Wirtschaftswissenschaften	364	314	201	191	163	123
03 Gesellschaftswiss.u.Phil.	733	527	382	217	351	310
04 Psychologie	148	146	33	27	115	119
05 Evangelische Theologie	67	58	29	24	38	34
06 Geschichte u. Kulturwiss.	209	213	116	109	93	104
09 Germanistik u. Kunstwiss.	591	626	168	172	423	454
10 Fremdsprachl. Philologien	329	322	106	92	223	230
12 Mathematik u. Informatik	251	280	168	176	83	104
13 Physik	66	59	59	45	7	14
15 Chemie	238	197	139	117	99	80
16 Pharmazie	108	113	28	25	80	88
17 Biologie	288	177	111	82	177	95
18 Geowissenschaften	0	1	0	1	0	0
19 Geographie	140	161	84	93	56	68
20 Medizin	505	533	195	191	310	342
21 Erziehungswissenschaften	491	348	166	127	325	221
Sonstige	121	104	57	46	64	58
insgesamt	5307	4428	2323	1855	2984	2573
davon LA Gymnasium (1.+ 2. Fach)	454	934	210	405	244	529

Ausländische Studierende insgesamt (ohne Beurlaubte, incl. Zweiteinschr.)

Fachbereich	Studierende		davon männlich		davon weiblich	
	gesamt	m.dt.Bild.ab.	gesamt	m.dt.Bild.ab.	gesamt	m.dt.Bild.ab.
01 Rechtswissenschaften	138	71	67	39	71	32
02 Wirtschaftswissenschaften	278	39	127	29	151	10
03 Gesellschaftswiss.u.Phil.	194	34	97	15	97	19
04 Psychologie	46	14	10	1	36	13
05 Evangelische Theologie	23	0	16	0	7	0
06 Geschichte u. Kulturwiss.	66	9	28	3	38	6
09 Germanistik u. Kunstwiss.	360	44	88	10	272	34
10 Fremdsprachl. Philologien	157	28	43	10	114	18
12 Mathematik u. Informatik	182	20	133	16	49	4
13 Physik	32	8	23	7	9	1
15 Chemie	78	10	43	7	35	3
16 Pharmazie	69	14	30	3	39	11
17 Biologie	68	11	40	6	28	5
18 Geowissenschaften	4	0	4	0	0	0
19 Geographie	11	3	6	3	5	0
20 Medizin	344	81	207	36	137	45
21 Erziehungswissenschaften	91	20	15	7	76	13
Sonstige	135	4	66	2	69	2
Ausländische Studierende insgesamt	2276	410	1043	194	1233	216

Ausländische Studierende (ohne Beurlaubte/ohne Zweiteinschr.) nach Herkunftsländer

Staat	Studierende		davon männlich		davon weiblich	
	gesamt	m.dt.Bild.ab.	gesamt	m.dt.Bild.ab.	gesamt	m.dt.Bild.ab.
Afghanist.	9	6	4	2	5	4
Ägypten	6	0	5	0	1	0
Albanien	10	1	4	1	6	0
Algerien	2	0	0	0	2	0
Angola	2	1	2	1	0	0
Arab.Jemen	12	0	12	0	0	0
Argentinie	2	0	1	0	1	0
Armenien	3	0	1	0	2	0
Aserbajds.	2	0	0	0	2	0
Äthiopien	2	0	1	0	1	0
Banglad.	1	0	0	0	1	0
Belgien	2	1	2	1	0	0
Bosn.u.He.	10	6	6	4	4	2
Brasilien	10	1	2	0	8	1
Bulgarien	85	4	29	1	56	3
Burkina Fa	3	0	2	0	1	0
Chile	1	0	0	0	1	0
Chin. Taiw	38	0	9	0	29	0
China VR	290	7	136	6	154	1
Costa Rica	1	0	1	0	0	0
Daenemark	2	2	2	2	0	0
Ecuador	2	0	0	0	2	0
ehem.SU	2	1	0	0	2	1
El Salvad.	1	0	0	0	1	0
Elfenb.kü.	6	0	5	0	1	0
Eritrea	1	0	1	0	0	0
Estland	10	0	0	0	10	0
Finnland	9	0	5	0	4	0
Frankreich	38	8	11	2	27	6
Gabun	5	0	1	0	4	0
Georgien	25	0	5	0	20	0
Ghana	3	0	2	0	1	0
Griechenl.	61	24	25	9	36	15
Guatemala	1	0	1	0	0	0
Guinea	1	0	1	0	0	0
Indien	51	7	39	5	12	2
Indonesien	7	2	4	1	3	1
Irak	9	0	9	0	0	0
Iran	69	11	35	5	34	6
Irland	4	0	2	0	2	0
Island	1	0	0	0	1	0
Israel	47	2	42	2	5	0
Italien	58	20	25	12	33	8
Japan	55	5	14	1	41	4
Jordanien	13	0	13	0	0	0
Jugoslaw.	17	9	11	5	6	4
Kamerun	39	0	22	0	17	0
Kanada	6	1	2	0	4	1
Kasachs.	13	2	0	0	13	2

Staat	Studierende		davon männlich		davon weiblich	
	gesamt	m.dt.Bild.ab.	gesamt	m.dt.Bild.ab.	gesamt	m.dt.Bild.ab.
Kenia	3	0	2	0	1	0
Kirgisien	1	0	1	0	0	0
Kolumbien	10	0	4	0	6	0
Kongo	2	0	2	0	0	0
Kroatien	19	16	8	8	11	8
Libanon	8	2	8	2	0	0
Libyen	2	0	2	0	0	0
Litauen	11	1	1	1	10	0
Luxemburg	6	1	2	0	4	1
Mali	2	0	1	0	1	0
Marokko	52	3	43	2	9	1
Mazedonien	3	0	2	0	1	0
Mexiko	6	0	5	0	1	0
Moldawien	13	0	3	0	10	0
Mongolei	12	1	5	1	7	0
Nepal	3	0	2	0	1	0
Neuseeland	1	0	0	0	1	0
Niederland	9	5	5	2	4	3
Nigeria	7	0	5	0	2	0
Norwegen	6	0	3	0	3	0
Österreich	17	14	11	8	6	6
Pakistan	6	0	6	0	0	0
Panama	1	0	1	0	0	0
Peru	5	2	1	1	4	1
Philipinen	2	1	1	0	1	1
Polen	74	13	13	3	61	10
Portugal	5	3	1	1	4	2
Rumänien	62	6	20	3	42	3
Russ.Foed.	127	10	42	6	85	4
Schweden	5	4	1	1	4	3
Schweiz	5	3	3	3	2	0
Senegal	7	0	4	0	3	0
Singapur	1	0	0	0	1	0
Slowakei	7	1	1	1	6	0
Slowenien	11	3	4	1	7	2
Spanien	48	15	12	3	36	12
Staatenlos	36	25	20	10	16	15
Süd Korea	91	5	41	1	50	4
Südafrika	3	0	0	0	3	0
Sudan	20	1	17	0	3	1
Syrien	22	1	18	0	4	1
Thailand	6	0	3	0	3	0
Togo	11	0	8	0	3	0
Tschechien	7	1	1	0	6	1
Tunesien	12	1	4	1	8	0
Türkei	138	85	73	40	65	45
Übr.Asien	2	0	2	0	0	0
Ukraine	53	5	14	4	39	1
Ungarn	20	3	7	2	13	1

Staat	Studierende		davon männlich		davon weiblich	
	gesamt	m.dt.Bild.ab.	gesamt	m.dt.Bild.ab.	gesamt	m.dt.Bild.ab.
Ungeklärt	15	2	13	2	2	0
Uruguay	1	0	1	0	0	0
USA	52	12	26	6	26	6
Usbekistan	4	0	0	0	4	0
Ver.Arab.E	1	0	1	0	0	0
Verein.KR	15	7	8	3	7	4
Vietnam	3	1	2	1	1	0
Weissrussl	14	0	4	0	10	0
Zypern	4	0	3	0	1	0
insgesamt	2136	374	985	177	1151	197
davon aus EG-Ländern	279	104	112	44	167	60
davon aus Entwicklungsländern						

Erläuterung zur Studentenstatistik

Erläuterung zu den Spaltenbezeichnungen

Art : Est =	Ersteinschreibung
Zw =	Zweiteinschreibung
Stx/Ki.Prüf :	Staatsexamen/Kirchl.Prüfung
Mag. :	Magister
B.A./B.S. :	Bachelor of Arts bzw. Bachelor of Science
M.A./M.S. :	Master of Arts bzw. Master of Science
Aus.Ab. :	Abschluss im Ausland
L3 :	Lehramt an Gymnasien
Sonstig. :	Aufbau-/Ergänzungsstudium bzw. Studienvorbereitung für ausl. Studierende
HF :	Hauptfach
NF :	Nebenfach
UF :	Unterrichtsfach
EP :	Ergänzungsprüfung
Summe Erstfach :	Zahl der eingeschriebenen Personen, wobei ein Studierender immer im Studiengang seines Haupt-bzw. ersten Faches gezählt wird.
Summe Fälle :	Summe aller Einschreibungsfälle in den vorhergehenden Spalten

Studienfach	Art	Di-	Stx./	Mag.	Mag.	Mag.	B.A./	M.A. /	Ausl.	L3	L3	L3	L3	Son-	Pro-	Summe	Summe
		plom	Ki.Prf.	1.HF	2.HF	1./2.NF	B.Sc.	M.Sc.	Ab.	UF1	UF2	UF3	EP	stig.	motion	Erstfach	Fälle
1		2	3	4	5	6	7	8	9	10	11	12	13	14	15	16	17
Summe SPORTWISS./MOTOL.	Zw					47			3	165	337	41	3	24	7	0	0
	ESt					10				6	16	2				202	627
	Zw															6	34
FB 21 ERZIEHUNGSWISSENSCH.	ESt	878		5		235			5	165	337	41	3	24	33	1113	1726
	Zw	33				34				6	16	2				39	91
Japanwissenschaften	ESt			58		1	21									79	80
	Zw			1			1									2	2
Japanische Sprache	ESt					69										0	69
	Zw															0	0
Japanische Spr.u. Kult.	ESt					19										0	19
	Zw					1										0	1
Japanologie Sprachw.Richt.	ESt					18										0	18
	Zw					2										0	2
Japanologie Sozialw.Richt.	ESt			17		3										17	20
	Zw			2												2	2
JAPANZENTRUM	ESt			75		110	21									96	206
	Zw			3		3	1									4	7
Studienkolleg	ESt													30		30	30
DSH-Vorbereitungskurse	ESt													112		112	112
Katholische Religion	ESt					4				11	40	11				11	66
	Zw										2					0	2
Summe Erststudium		6227	5245	2687	543	4282	441	33	389	1790	1785	421	42	427	1092	18373	25404
Summe Zweiteinschreib.		252	107	205	38	329	15	1		91	90	5		15	3	689	1151
männlich		3057	2304	1057	227	1656	142	11	157	802	799	196	16	162	596	8304	11182
weiblich		3170	2941	1630	316	2626	299	22	232	988	986	225	26	265	496	10069	14222
ausländ. Stud.		588	420	328	67	519	33	4	382	27	26	7	3	174	228	2187	2806
davon Bildungsausl.		489	270	288	59	455	24	4	329	16	15	3	1	166	211	1798	2330

Erläuterung zu den Spaltenbezeichnungen:

Art: ESt = Ersteinschreibung; Zw = Zweiteinschreibung

Stx/Ki.Prf.=Staatsexamen/Kirchl.Prüfung; Mag.=Magister;

B.A./B.S.=Bachelor of Arts bzw. Bachelor of Science; M.A./M.S.=Master of Arts bzw. Master of Science;

Ausl.Ab.=Abschluss im Ausland; L3=Lehramt an Gymnasien; Sonstig.=Aufbau-/Ergänzungsstudium bzw. Studienvorbereitung für ausl. Studierende

HF=Hauptfach; NF=Nebenfach; UF=Unterrichtsfach; EP=Ergänzungsprüfung

Studienfach	Art	Di-	Stx./	Mag.	Mag.	Mag.	B.A./	M.A. /	Ausl.	L3	L3	L3	L3	Son-	Pro-	Summe	Summe
		plom	Ki.Prf.	1.HF	2.HF	1./2.NF	B.Sc.	M.Sc.	Ab.	UF1	UF2	UF3	EP	stig.	motion	Erstfach	Fälle
1		2	3	4	5	6	7	8	9	10	11	12	13	14	15	16	17
Summe SPORTWISS./MOTOL.	Zw					46			3	162	333	40	3	23	7	0	0
	ESt					10				6	15	2				198	617
	Zw															6	33
FB 21 ERZIEHUNGSWISSENSCH.	ESt	856		3		231			5	162	333	40	3	23	32	1084	1688
	Zw	32				32				6	15	2				38	87
Japanwissenschaften	ESt			55		1	21									76	77
	Zw			1			1									2	2
Japanische Sprache	ESt					65										0	65
	Zw															0	0
Japanische Spr.u. Kult.	ESt					19										0	19
	Zw					1										0	1
Japanologie Sprachw.Richt.	ESt					16										0	16
	Zw					2										0	2
Japanologie Sozialw.Richt.	ESt			15		3										15	18
	Zw			2												2	2
JAPANZENTRUM	ESt			70		104	21									91	195
	Zw			3		3	1									4	7
Studienkolleg	ESt													30		30	30
DSH-Vorbereitungskurse	ESt													109		109	109
Katholische Religion	ESt					4				11	39	10				11	64
	Zw										1					0	1
Summe Erststudium		5986	5116	2547	512	4064	426	33	389	1722	1717	409	42	417	1090	17768	24470
Summe Zweiteinschreib.		240	103	193	32	317	15	1		87	86	5		15	3	657	1097
männlich		2955	2249	1012	220	1580	141	11	157	777	774	192	16	162	596	8076	10842
weiblich		3031	2867	1535	292	2484	285	22	232	945	943	217	26	255	494	9692	13628
ausländ. Stud.		577	409	311	63	493	33	4	382	27	26	7	3	170	227	2143	2732
davon Bildungsausl.		484	264	275	55	437	24	4	329	16	15	3	1	162	210	1769	2279

Erläuterung zu den Spaltenbezeichnungen:

Art: ESt = Ersteinschreibung; Zw = Zweiteinschreibung

Stx/Ki.Prf.=Staatsexamen/Kirchl.Prüfung; Mag.=Magister;

B.A./B.S.=Bachelor of Arts bzw. Bachelor of Science; M.A./M.S.=Master of Arts bzw. Master of Science;

Ausl.Ab.=Abschluss im Ausland; L3=Lehramt an Gymnasien; Sonstig.=Aufbau-/Ergänzungsstudium bzw. Studienvorbereitung für ausl. Studierende

HF=Hauptfach; NF=Nebenfach; UF=Unterrichtsfach; EP=Ergänzungsprüfung

Studienfach	Art	Di-	Stx./	Mag.	Mag.	Mag.	B.A./	M.A. /	Ausl.	L3	L3	L3	L3	Son-	Pro-	Summe	Summe
		plom	Ki.Prf.	1.HF	2.HF	1./2.NF	B.Sc.	M.Sc.	Ab.	UF1	UF2	UF3	EP	stig.	motion	Erstfach	Fälle
1		2	3	4	5	6	7	8	9	10	11	12	13	14	15	16	17
Rechtswissenschaft	ESt		82			12										82	94
	Zw		3			2										3	5
Rechtsgeschichte	ESt															0	0
FB 01 RECHTSWISSENSCH.	ESt		82			12										82	94
	Zw		3			2										3	5
Betriebswirtschaft	ESt	42				6										42	48
	Zw	1				1										1	2
Kooperations-Ökonomie	ESt															0	0
Volkswirtschaftslehre	ESt	6				2										6	8
	Zw	1														1	1
FB 02 WIRTSCHAFTSWISS.	ESt	48				8										48	56
	Zw	2				1										2	3
Politikwissenschaft	ESt	36		21	4	10										57	71
	Zw	2		1												3	3
Politik und Wirtschaft	ESt									2	5	1				2	8
	Zw										1					0	1
Summe POLITIKWISS.	ESt	36		21	4	10				2	5	1				59	79
	Zw	2		1							1					3	4
Soziologie	ESt	11		7	2	8										18	28
	Zw	1		1												2	2
Friedens- u. Konfliktforschung	ESt															0	19
	Zw					1										0	1
Sozialwissenschaft	ESt															0	0
Summe SOZIOLOGIE	ESt	11		7	2	27										18	47
	Zw	1		1		1										2	3
Philosophie	ESt			2		8						1				2	11
	Zw				1	1										0	2
Ethik	ESt															0	0
	Zw															0	0
Summe PHILOSOPHIE/ETHIK	ESt			2		8						1				2	11
	Zw				1	1										0	2
Europäische Ethnologie	ESt			6	5	17										6	28
	Zw			1												1	1
Religionswissenschaft	ESt			1	2	2										1	5
	Zw															0	0
Völkerkunde	ESt			5		4										5	9
	Zw															0	0
Vergl. Kultur-/Religiionsw.	ESt															0	0
	Zw															0	0
FB 03 GESELLSCHAFTSW. u. PHIL.	ESt	47		42	13	68				2	6	1				91	179
	Zw	3		3	1	2					1					6	10
FB 04 PSYCHOLOGIE	ESt	37				5										37	42
	Zw	3				1										3	4
Ev.Theologie / Religion	ESt	1	7		1						4					8	13
	Zw		1	1												2	2
Hebräisch	ESt															0	0
Ostkirchengeschichte	ESt															0	0
Kirchenbau u. kirchl. Kunst	ESt					1										0	1
Altes Testament	ESt															0	0
Neues Testament	ESt															0	0
Kirchengeschichte	ESt															0	0
	Zw															0	0
Hess. Kirchengeschichte	ESt					1										0	1
Ökumenik	ESt															0	0
Systematische Theologie	ESt					1										0	1
Sozialethik	ESt															0	0
Praktische Theologie	ESt															0	0
Religionsgeschichte	ESt															0	0
	Zw															0	0
Summe EV.THEOLOGIE/RELIGION	ESt	1	7		1	3					4					8	16
	Zw		1	1												2	2
Byzantin. Kunstgeschichte	ESt															0	0
	Zw															0	0
FB 05 EVANGELISCHE THEOLOGIE	ESt	1	7		1	3					4					8	16
	Zw		1	1												2	2
Geschichte	ESt									6	8				1	7	15
	Zw															0	0
Alte Geschichte	ESt															0	0
	Zw					1										0	1
Mittelalterl. Geschichte	ESt					1										0	1
	Zw															0	0
Mittl. u. neuere Geschichte	ESt			5	1	1										5	7
	Zw															0	0
Neuere Geschichte	ESt			2		4										2	6
	Zw			1												1	1
Osteuropäische Geschichte	ESt			1		3										1	4
	Zw															0	0
Soz.-u. Wirtschaftsgeschichte	ESt					2										0	2
	Zw															0	0
Hist. Hilfswissenschaften	ESt					1										0	1
	Zw															0	0
Summe GESCHICHTSWISS.	ESt			8	1	12				6	8				1	15	36

Studienfach	Art	Di-	Stx./	Mag.	Mag.	Mag.	B.A./	M.A. /	Ausl.	L3	L3	L3	L3	Son-	Pro-	Summe	Summe
		plom	Ki.Pr.f.	1.HF	2.HF	1./2.NF	B.Sc.	M.Sc.	Ab.	UF1	UF2	UF3	EP	stig.	motion	Erstfach	Fälle
1		2	3	4	5	6	7	8	9	10	11	12	13	14	15	16	17
Summe SPORTWISS./MOTOL.	Zw															0	0
	ESt					1				3	4	1		1		4	10
	Zw										1					0	1
FB 21 ERZIEHUNGSWISSENSCH.	ESt	22		2		4				3	4	1		1	1	29	38
	Zw	1				2					1					1	4
Japanwissenschaften	ESt			3												3	3
	Zw															0	0
Japanische Sprache	ESt					4										0	4
	Zw															0	0
Japanische Spr.u. Kult.	ESt															0	0
	Zw															0	0
Japanologie Sprachw.Richt.	ESt					2										0	2
	Zw															0	0
Japanologie Sozialw.Richt.	ESt			2												2	2
	Zw															0	0
JAPANZENTRUM	ESt			5		6										5	11
	Zw															0	0
Studienkolleg	ESt															0	0
DSH-Vorbereitungskurse	ESt													3		3	3
Katholische Religion	ESt										1	1				0	2
	Zw										1					0	1
Summe Erststudium		241	129	140	31	218	15			68	68	12		10	2	605	934
Summe Zweiteinschreib.		12	4	12	6	12				4	4					32	54
männlich		102	55	45	7	76	1			25	25	4				228	340
weiblich		139	74	95	24	142	14			43	43	8		10	2	377	594
ausländ. Stud.		11	11	17	4	26								4	1	44	74
davon Bildungsausl.		5	6	13	4	18								4	1	29	51

Erläuterung zu den Spaltenbezeichnungen:

Art: ESt = Ersteinschreibung; Zw = Zweiteinschreibung

Stx/Ki.Pr.f.=Staatsexamen/Kirchl.Prüfung; Mag.=Magister;

B.A./B.S.=Bachelor of Arts bzw. Bachelor of Science; M.A./M.S.=Master of Arts bzw. Master of Science;

Ausl.Ab.=Abschluss im Ausland; L3=Lehramt an Gymnasien; Sonstig.=Aufbau-/Ergänzungsstudium bzw. Studienvorbereitung für ausl. Studierende

HF=Hauptfach; NF=Nebenfach; UF=Unterrichtsfach; EP=Ergänzungsprüfung

Studienfach	Art	Di-	Stx./	Mag.	Mag.	Mag.	B.A./	M.A./	Ausl.	L3	L3	L3	L3	Son-	Pro-	Summe	Summe
		plom	Ki.Pr.f.	1.HF	2.HF	1./2.NF	B.Sc.	M.Sc.	Ab.	UF1	UF2	UF3	EP	stig.	motion	Erstfach	Fälle
1		2	3	4	5	6	7	8	9	10	11	12	13	14	15	16	17
Summe SPORTWISS./MOTOL.	Zw					15			3	53	102	10		10			0
	ESt					2					1						66
	Zw																193
FB 21 ERZIEHUNGSWISSENSCH.	ESt	166				55			4	53	102	10		10	4	237	404
	Zw	8				4					1					8	13
Japanwissenschaften	ESt			26			21										47
	Zw			1			1										2
Japanische Sprache	ESt					25											0
	Zw																25
Japanische Spr.u. Kult.	ESt					10											0
	Zw																10
Japanologie Sprachw.Richt.	ESt																0
	Zw																0
Japanologie Sozialw.Richt.	ESt																0
	Zw																0
JAPANZENTRUM	ESt			26		35	21										47
	Zw			1			1										2
Studienkolleg	ESt													16			16
DSH-Vorbereitungskurse	ESt													78			78
Katholische Religion	ESt					1				1	9	3					1
	Zw																14
Summe Erststudium		1094	737	463	101	838	334	33	259	446	459	106	5	211	143	3725	5229
Summe Zweiteinschreib.		41	15	28	7	43	12	1		12	17	1		10	1	120	188
männlich		508	290	166	42	313	125	11	96	195	201	40		86	66	1543	2139
weiblich		586	447	297	59	525	209	22	163	251	258	66	5	125	77	2182	3090
ausländ. Stud.		103	67	41	10	85	25	4	252	9	9	4	1	102	22	626	734
davon Bildungsausl.		83	46	35	9	75	17	4	199	7	6	3	1	97	19	508	601

Erläuterung zu den Spaltenbezeichnungen:

Art: ESt = Ersteinschreibung; Zw = Zweiteinschreibung

Stx/Ki.Pr.f.=Staatsexamen/Kirchl.Prüfung; Mag.=Magister;

B.A./B.S.=Bachelor of Arts bzw. Bachelor of Science; M.A./M.S.=Master of Arts bzw. Master of Science;

Ausl.Ab.=Abschluss im Ausland; L3=Lehramt an Gymnasien; Sonstig.=Aufbau-/Ergänzungsstudium bzw. Studienvorbereitung für ausl. Studierende

HF=Hauptfach; NF=Nebenfach; UF=Unterrichtsfach; EP=Ergänzungsprüfung

Studienfach	Art	Diplom 2	Stx./ Ki.Prf. 3	Mag. 1.HF 4	Mag. 2.HF 5	Mag. 1./2.NF 6	B.A./ B.Sc. 7	M.A. / M.Sc. 8	Ausl. Ab. 9	L3 UF1 10	L3 UF2 11	L3 UF3 12	L3 EP 13	Son- stig. 14	Pro- motion 15	Summe Erstfach 16	Summe Fälle 17
Westslaw.u.vergl.slaw.Phil.	Est Zw			5 2	2 7	7 3										5 0	14 3
Summe SLAWISTIK	Est Zw			15 2	13 7	36 7				3 7	7 4	4 2				18 2	78 9
Latein. Phil./Latein	Est Zw			4 2	2 5	5 1				23 2	27 1	6 1				27 2	67 4
Griech.Phil./Griechisch	Est Zw			2 1	3 2	2 1				5 2	2 5	5 1				7 1	19 1
Summe KLASS. PHILOLOGIE	Est Zw			6 1	5 1	7 1				28 2	29 1	11 1				34 3	86 5
Lat.Phil.d.Mittelalters	Est Zw				4 5	5 0										0 0	9 0
Neugriechisch	Est Zw															0 0	0 0
Indologie	Est Zw			4 1	2 1	10 2										4 1	16 4
Tibetologie	Est Zw					10 0										0 0	10 0
Altorientalistik	Est Zw			4 1	3 1	5 1										4 1	12 2
Ägyptologie	Est Zw															0 0	0 0
Semitistik	Est Zw			3 0	2 1	5 1										3 0	10 1
Vergl. Sprachwissenschaft	Est Zw			4 1	2 2	9 2										4 1	15 3
Allgem. Sprachwissenschaft	Est Zw					17 1										0 0	17 1
Keltologie	Est Zw			10 0	9 0	26 0										10 0	45 0
Summe SPRACHWISS./KELT.	Est Zw			14 1	11 3	52 3										14 1	77 4
FB 10 FREMDSPRACHL.PHILOLOG.	Est Zw			254 72	107 8	562 111			4	366 17	261 19	98 1	4			628 89	1656 228
Informatik	Est Zw	261 11			1	34 5	12 1		39	13 1	15 2	5	1	74 8		400 21	455 28
Grundz.d.Datenverarbeitung	Est Zw													97 4		97 4	97 4
Summe INFORMATIK	Est Zw	261 11			1	34 5	12 1		39	13 1	15 2	5	1	171 12		497 25	552 32
Mathematik	Est Zw	51 10			1		2		1	79 3	60 1	10				133 14	204 15
Wirtschaftsmathematik	Est Zw	63 1					7									70 1	70 1
Summe MATHEMATIK	Est Zw	114 11			1		9 1		1	79 3	60 1	10				203 15	274 16
FB 12 MATHEMATIK u.INFORMATIK	Est Zw	375 22			2	34 5	21 2		40	92 4	75 3	15	1	171 12		700 40	826 48
FB 13 PHYSIK	Est Zw	155 9					4 1		3	12 2	16 2		2			176 12	192 14
FB 14 CHEMIE	Est Zw	563 10							12	47 1	50 0	4				622 11	676 11
Pharmazie	Est Zw		660 2						2							662 2	662 2
Geschichte der Pharmazie	Est Zw					4 1										0 0	4 1
FB 16 PHARMAZIE	Est Zw		660 2			4 1			2							662 2	666 3
FB 17 BIOLOGIE	Est Zw	434 7				1 2	95 2		19	214 4	72 3	10		1		763 13	846 16
Geologie	Est Zw	3 1														3 1	3 1
Mineralogie	Est Zw															0 0	0 0
FB 18 GEOWISSENSCHAFTEN	Est Zw	3 1														3 1	3 1
FB 19 GEOGRAPHIE	Est Zw	196 12		10 2	3 1	26 2				72 5	159 2	39	1			279 19	506 24
Humanmedizin	Est Zw		1949 36						27							1976 36	1976 36
Zahnmedizin	Est Zw		302 14													302 14	302 14
Geschichte der Medizin	Est Zw					2										0 0	0 2
Humanbiologie	Est Zw	250 11							1						43	294 11	294 11
Physiotherapie	Est Zw							17								17 0	17 0
FB 20 MEDIZIN	Est Zw	250 11	2251 50			2			17 28						43	2589 61	2589 63
Pädagogik	Est Zw	742 27				157 18			2							744 27	901 45
Sonderpädagogik	Est Zw					1										0 0	0 1

Studienfach	Art	1	Di-	Stx./	Mag.	Mag.	Mag.	B.A./	M.A. /	Ausl.	L3	L3	L3	L3	Son-	Pro-	Summe	Summe
			p- plom	Kl.Pr. f.	1.HF	2.HF	1./2.NF	B.Sc.	M.Sc.	Ab.	UF1	UF2	UF3	EP	stig.	motion	Erstfach	Fälle
			2	3	4	5	6	7	8	9	10	11	12	13	14	15	16	17
Sport	ESt						34			1	144	306	37	2			147	524
	Zw						9				4	13	2				4	28
Motologie	ESt									2					20		22	22
	Zw																0	0
Summe SPORTWISS./MOTOL.	ESt						34			3	144	306	37	2	20		169	546
	Zw						9				4	13	2				4	28
FB 21 ERZIEHUNGSWISSENSCH.	ESt	742					191			5	144	306	37	2	20		913	1447
	Zw	27					28				4	13	2				31	74
Japanwissenschaften	ESt			40			1	21									61	62
	Zw			1				1									2	2
Japanische Sprache	ESt						50										0	50
	Zw																0	0
Japanische Spr.u. Kult.	ESt						18										0	18
	Zw						1										0	1
Japanologie Sprachw.Richt.	ESt						8										0	8
	Zw																0	0
Japanologie Sozialw.Richt.	ESt			11			2										11	13
	Zw																0	0
JAPANZENTRUM	ESt			51			79	21									72	151
	Zw			1			1	1									2	3
Studienkolleg	ESt														27		27	27
DSH-Vorbereitungskurse	ESt														78		78	78
Katholische Religion	ESt						4				10	31	8				10	53
	Zw																0	0
Summe Erststudium		4944	4410	1851	392	3141	426	33	389	1493	1513	369	26	365	43	13980	19395	
Summe Zweiteinschreib.		180	88	155	21	264	15	1		65	67	5		15		519	876	
männlich		2365	1842	708	168	1164	141	11	157	653	661	165	8	130	15	6030	8188	
weiblich		2579	2568	1143	224	1977	285	22	232	840	852	204	18	235	28	7950	11207	
ausländ. Stud.		503	342	239	55	403	33	4	382	25	25	7	2	133	8	1671	2161	
davon Bildungsausl.		431	225	218	50	363	24	4	329	15	15	3	1	127	8	1382	1813	

Berechnung der Regelstudienzeit: 9 Sem.;

Ausnahmen:

keine Regelstudienzeit: Promotionsstudiengänge (außer Humanbiologie);

1 Sem.: DSH-Vorbereitungskurse;

2 Sem: Studienkolleg, Rechtswiss. Aufbaustudiengänge;

3 Sem.: Informatik/Grundzüge DV EPr.;

4 Sem.: Motologie, Friedens- u. Konfliktforschung Mag.; Aufbaustud. 'Deutsch als Fremdsprache'; Humanbiologie Promotion; alle Masterstudiengänge;

6 Sem.: alle Bachelorstudiengänge;

8 Sem: BWL/VWL Dipl.;

10 Sem.: Physik/Chemie/Biologie/Humanbiologie Dipl.;

11 Sem.: Zahnmedizin; Ev. Theologie Kirchl.Ex./Dipl.;

13 Sem.: Humanmedizin

Studienfach	Art	Di-	Stx./	Mag.	Mag.	Mag.	B.A./	M.A. /	Ausl.	L3	L3	L3	L3	Son-	Pro-	Summe	Summe
		plom	Ki.Prf.	1.HF	2.HF	1./2.NF	B.Sc.	M.Sc.	Ab.	UF1	UF2	UF3	EP	stig.	motion	Erstfach	Fälle
1		2	3	4	5	6	7	8	9	10	11	12	13	14	15	16	17
Summe SPORTWISS./MOTOL.	Zw					8			3	43	79	5					0
	ESt																46
	Zw										1						0
FB 21 ERZIEHUNGSWISSENSCH.	ESt	127				34			4	43	79	5					174
	Zw	1									1						1
Japanwissenschaften	ESt			22			15										37
	Zw			1			1										2
Japanische Sprache	ESt					21											0
	Zw																0
Japanische Spr.u. Kult.	ESt					7											0
	Zw																0
Japanologie Sprachw.Richt.	ESt																0
	Zw																0
Japanologie Sozialw.Richt.	ESt																0
	Zw																0
JAPANZENTRUM	ESt			22		28	15										37
	Zw			1			1										2
Studienkolleg	ESt													1			1
DSH-Vorbereitungskurse	ESt													91			91
Katholische Religion	ESt										9	3					0
	Zw																0
Summe Erststudium		894	635	349	70	561	260	9	257	359	359	38		93	5	2861	3889
Summe Zweiteinschreib.		6	2	3	1	4	3			4	4					18	27
männlich		415	243	119	27	185	90	4	96	149	149	14		45	3	1164	1539
weiblich		479	392	230	43	376	170	5	161	210	210	24		48	2	1697	2350
ausländ. Stud.		64	48	22	7	30	16	2	250	7	7	1		93	3	505	550
davon Bildungsausl.		48	28	16	6	20	10	2	197	5	5	1		92	3	401	433

Erläuterung zu den Spaltenbezeichnungen:

Art: ESt = Ersteinschreibung; Zw = Zweiteinschreibung

Stx/Ki.Prf.=Staatsexamen/Kirchl.Prüfung; Mag.=Magister;

B.A./B.S.=Bachelor of Arts bzw. Bachelor of Science; M.A./M.S.=Master of Arts bzw. Master of Science;

Ausl.Ab.=Abschluss im Ausland; L3=Lehramt an Gymnasien; Sonstig.=Aufbau-/Ergänzungsstudium bzw. Studienvorbereitung für ausl. Studierende

HF=Hauptfach; NF=Nebenfach; UF=Unterrichtsfach; EP=Ergänzungsprüfung

Studienfach	Art	Di- plom	Stx./ Ki.Pr.	Mag. 1.HF	Mag. 2.HF	Mag. 1./2.NF	B.A./ B.Sc.	M.A./ M.Sc.	Ausl. Ab.	L3 UF1	L3 UF2	L3 UF3	L3 EP	Son- stig.	Pro- motion	Summe Erstfach	Summe Fälle
1		2	3	4	5	6	7	8	9	10	11	12	13	14	15	16	17
Rechtswissenschaft	ESt		234			18			21						6	261	279
	Zw															0	0
Rechtsgeschichte	ESt															0	0
FB 01 RECHTSWISSENSCH.	ESt		234			18			21						6	261	279
	Zw															0	0
Betriebswirtschaft	ESt	132				31			24						3	159	190
	Zw					1										0	1
Kooperations-Ökonomie	ESt															0	0
Volkswirtschaftslehre	ESt	130				8			1							131	139
	Zw	1														1	1
FB 02 WIRTSCHAFTSWISS.	ESt	262				39			25						3	290	329
	Zw	1				1										1	2
Politikwissenschaft	ESt	46		51	2	37	22		21						1	141	180
	Zw						1									1	1
Politik und Wirtschaft	ESt									28	4	2				28	34
	Zw															0	0
Summe POLITIKWISS.	ESt	46		51	2	37	22		21	28	4	2			1	169	214
	Zw						1									1	1
Soziologie	ESt	69			1	35			5							74	110
	Zw	1														1	1
Friedens- u. Konfliktforschung	ESt					75		14								14	89
	Zw					1		1								1	2
Sozialwissenschaft	ESt						30									30	30
Summe SOZIOLOGIE	ESt	69			1	110	30	14	5							118	229
	Zw	1				1		1								2	3
Philosophie	ESt			4	4	28	4		4	1	13	3				13	61
	Zw				1	1										0	2
Ethik	ESt										12	1	1			1	14
	Zw										1					0	1
Summe PHILOSOPHIE/ETHIK	ESt			4	4	28	4		4	1	25	4	1			14	75
	Zw				1	1					1					0	3
Europäische Ethnologie	ESt			60	13	30			2							62	105
	Zw					1										0	1
Religionswissenschaft	ESt				1	7										0	8
	Zw															0	0
Völkerkunde	ESt		6			4									1	7	11
	Zw															0	0
Vergl. Kultur-/Religionsw.	ESt						37									37	37
	Zw															0	0
FB 03 GESELLSCHAFTSW. u. PHIL.	ESt	115		121	21	216	93	14	32	29	29	6	1		2	407	679
	Zw	1			1	3	1	1			1					3	8
FB 04 PSYCHOLOGIE	ESt	127							4						2	133	133
	Zw															0	0
Ev. Theologie / Religion	ESt	4	30	4					3	5	17	4				46	67
	Zw															0	0
Hebräisch	ESt															0	0
Ostkirchengeschichte	ESt															0	0
Kirchenbau u. kirchl. Kunst	ESt															0	0
Altes Testament	ESt															0	0
Neues Testament	ESt															0	0
Kirchengeschichte	ESt															0	0
	Zw															0	0
Hess. Kirchengeschichte	ESt															0	0
Ökumenik	ESt															0	0
Systematische Theologie	ESt															0	0
Sozialethik	ESt					3										0	3
Praktische Theologie	ESt															0	0
Religionsgeschichte	ESt															0	0
	Zw															0	0
Summe EV.THEOLOGIE/RELIGION	ESt	4	30	4		3			3	5	17	4				46	70
	Zw															0	0
Byzantin. Kunstgeschichte	ESt								1							1	1
	Zw					1										0	1
FB 05 EVANGELISCHE THEOLOGIE	ESt	4	30	4		3			4	5	17	4				47	71
	Zw					1										0	1
Geschichte	ESt								5	17	51	4			1	23	78
	Zw															0	0
Alte Geschichte	ESt				1	11			1							1	13
	Zw															0	0
Mittelalterl. Geschichte	ESt			7		3										7	10
	Zw					1										0	1
Mittl. u. neuere Geschichte	ESt					1										0	1
	Zw															0	0
Neuere Geschichte	ESt			24	5	20			8							32	57
	Zw			1												1	1
Osteuropäische Geschichte	ESt			1		3										1	4
	Zw															0	0
Soz.-u. Wirtschaftsgeschichte	ESt			5		6										5	11
	Zw															0	0
Hist. Hilfswissenschaften	ESt					5										0	5
	Zw															0	0
Summe GESCHICHTSWISS.	ESt			37	6	49			14	17	51	4			1	69	179

Studienfach	Art	Diplom	Stx./ Kl.Prf.	Mag. 1.HF	Mag. 2.HF	Mag. 1./2.NF	B.A./ B.Sc.	M.A./ M.Sc.	Ausl. Ab.	L3 UF1	L3 UF2	L3 UF3	L3 EP	Sonstig.	Pro- motion	Summe Erstfach	Summe Fälle
1		2	3	4	5	6	7	8	9	10	11	12	13	14	15	16	17
	Zw			1		1										1	2
Sinologie	ESt			12	1	6										12	19
	Zw			1												1	1
Archäologie	ESt			6		6										6	12
	Zw					2										0	2
Vorgeschichte	ESt			3		2										3	5
	Zw			1												1	1
FB 06 GESCHICHTE u.KULTURWISS.	ESt			58	7	63			14	17	51	4			1	90	215
	Zw			3		3										3	6
Germanistik / Deutsch	ESt			1					1	118	35				1	121	156
	Zw															0	0
Deutsche Sprache u. Literat.	ESt			76	20				82							158	178
	Zw															0	0
Niederlandistik	ESt															0	0
	Zw															0	0
Skandinavistik	ESt															0	0
	Zw															0	0
Dt.Sprache u.ältere dt. Lit.	ESt															0	0
	Zw															0	0
Ältere Deutsche Literatur	ESt															0	0
	Zw															0	0
Deutsche Sprache	ESt					8										0	8
	Zw															0	0
Deutsch als Fremdsprache	ESt					10						1	1	6		7	18
	Zw													1		1	1
Phonetik	ESt					7										0	7
	Zw															0	0
Sprache u. Kommunikation	ESt						91									91	91
	Zw						1									1	1
Neuere deutsche Lit. u. Medien	ESt															0	0
	Zw															0	0
Neuere deutsche Literatur	ESt					27										0	27
	Zw															0	0
Summe GERMANISTIK.	ESt			77	20	52	91		83	118	35	1	1	6	1	377	485
	Zw						1							1	1	2	2
Medienwissenschaft	ESt			47	5	35			1							48	88
	Zw															0	0
Kunstgeschichte	ESt			27	10	22			4							31	63
	Zw															0	0
Musikwissenschaft	ESt			8	3	7			2							10	20
	Zw															0	0
Graphik und Malerei	ESt					4										0	4
	Zw															0	0
FB 09 GERMANISTIK u.KUNSTWISS.	ESt			159	38	120	91		90	118	35	1	1	6	1	466	660
	Zw						1							1	1	2	2
Anglistik / Englisch	ESt			2					1	77	33	5	1		2	83	121
	Zw															0	0
Anglistik / Literaturwissenschaft	ESt			14	6	20			3							17	43
	Zw															0	0
Anglistik / Sprachwissensch.	ESt			12		6										12	18
	Zw															0	0
Amerikanistik	ESt			12		9										12	21
	Zw															0	0
Summe ANGLISTIK	ESt			40	6	35			4	77	33	5	1		2	124	203
	Zw															0	0
Sprachtechnologien	ESt					4										0	4
	Zw															0	0
Italienisch	ESt				5	9					4					0	18
	Zw															0	0
Roman. Phil./Französisch	ESt			4	5	19				5	16	2				9	51
	Zw															0	0
Spanisch	ESt			2	5	23				10	14	5				12	59
	Zw										1					0	1
Portugiesisch	ESt					3										0	3
	Zw															0	0
Summe ROMANISTIK	ESt			6	15	54				15	34	7				21	131
	Zw										1					0	1
Slawische Phil./Russisch	ESt										3	1				0	4
	Zw															0	0
Russische Philologie	ESt			1	1	3										1	5
	Zw															0	0
Russische Sprache u. Lit.	ESt															0	0
	Zw															0	0
Polnische Sprache u. Lit.	ESt															0	0
	Zw															0	0
Serbische Sprache u. Lit.	ESt															0	0
	Zw															0	0
Bohemistik	ESt															0	0
	Zw															0	0
Balkanphilologie	ESt															0	0
	Zw															0	0
Südslaw.u.vergl.slaw.Phil.	ESt															0	0
	Zw															0	0
Westslaw.u.vergl.slaw.Phil.	ESt															0	0
	Zw															0	0

Studienfach	Art	1	Diplom	Stx./	Mag.	Mag.	Mag.	B.A./	M.A. /	Ausl.	L3	L3	L3	L3	Son-	Pro-	Summe	Summe
			2	Ki.Prf.	1.HF	2.HF	1./2.NF	B.Sc.	M.Sc.	9	UF1	UF2	UF3	EP	stg.	mo-	Erstfach	Fälle
			2	3	4	5	6	7	8	9	10	11	12	13	14	15	16	17
Summe SLAWISTIK	ESt				1	1	3					3	1				1	9
	Zw																0	0
Latin. Phil./Latein	ESt				1		1				8	9	1				9	20
	Zw																0	0
Griech.Phil./Griechisch	ESt					1					2		1				2	4
	Zw																0	0
Summe KLASS. PHILOLOGIE	ESt				1	1	1				10	9	2				11	24
	Zw																0	0
Lat.Phil.d.Mittelalters	ESt					1	1										0	2
	Zw																0	0
Neugriechisch	ESt																0	0
	Zw																0	0
Indologie	ESt						2								1		1	3
	Zw																0	0
Tibetologie	ESt																0	0
	Zw																0	0
Altorientalistik	ESt			1			2										1	3
	Zw																0	0
Ägyptologie	ESt															1	1	1
	Zw																0	0
Semitistik	ESt					1											0	1
	Zw																0	0
Vergl. Sprachwissenschaft	ESt			1			4										1	5
	Zw																0	0
Allgem. Sprachwissenschaft	ESt						8										0	8
	Zw																0	0
Keltologie	ESt			2	2	3											2	7
	Zw																0	0
Summe SPRACHWISS./KELT.	ESt			3	2	15											3	20
	Zw																0	0
FB 10 FREMDSPRACHL.PHILOLOG.	ESt			52	27	117				4	102	79	15	1		4	163	401
	Zw											1					0	1
Informatik	ESt	40				6	7			22	1	4	1		5	4	79	90
	Zw	1													4		5	5
Grundz.d.Datenverarbeitung	ESt														6		6	6
	Zw																0	0
Summe INFORMATIK	ESt	40				6	7			22	1	4	1		11	4	85	96
	Zw	1													4		5	5
Mathematik	ESt	15					1			1	29	19		1			47	66
	Zw	1					1				1						3	3
Wirtschaftsmathematik	ESt	20					5										25	25
	Zw																0	0
Summe MATHEMATIK	ESt	35					6			1	29	19		1			72	91
	Zw	1					1				1						3	3
FB 12 MATHEMATIK u.INFORMATIK	ESt	75				6	13			23	30	23	1	1	11	4	157	187
	Zw	2					1				1				4		8	8
FB 13 PHYSIK	ESt	39					4			2	4	6	1				49	56
	Zw	1					1					1					2	3
FB 14 CHEMIE	ESt	148								9	2	14				6	165	179
	Zw	1															1	1
Pharmazie	ESt		97							2						7	106	106
	Zw		1														1	1
Geschichte der Pharmazie	ESt						1										0	1
	Zw																0	0
FB 16 PHARMAZIE	ESt		97			1				2						7	106	107
	Zw		1														1	1
FB 17 BIOLOGIE	ESt	8						91		8	33	7	2			9	149	158
	Zw										3						3	3
Geologie	ESt																0	0
	Zw																0	0
Mineralogie	ESt																0	0
	Zw																0	0
FB 18 GEOWISSENSCHAFTEN	ESt																0	0
	Zw																0	0
FB 19 GEOGRAPHIE	ESt	55		5	1	8					24	52	6			2	86	153
	Zw			1	1						1	1					2	3
Humanmedizin	ESt		391							18						1	410	410
	Zw		2														2	2
Zahnmedizin	ESt		35														35	35
	Zw																0	0
Geschichte der Medizin	ESt																0	0
	Zw																0	0
Humanbiologie	ESt	66														7	73	73
	Zw																0	0
Physiotherapie	ESt								16								16	16
	Zw																0	0
FB 20 MEDIZIN	ESt	66	426						16	18						8	534	534
	Zw		2														2	2
Pädagogik	ESt	162				28				1							163	191
	Zw	1															1	1
Sonderpädagogik	ESt																0	0
	Zw																0	0
Sport	ESt					10				1	50	92	5				51	158
	Zw											1					0	1
Motologie	ESt									2					11		13	13

Studienfach	Art	Di-	Stx./	Mag.	Mag.	Mag.	B.A./	M.A. /	Ausl.	L3	L3	L3	L3	Son-	Pro-	Summe	Summe
		plom	Ki.Prf.	1.HF	2.HF	1./2.NF	B.Sc.	M.Sc.	Ab.	UF1	UF2	UF3	EP	stig.	motion	Erstfach	Fälle
1		2	3	4	5	6	7	8	9	10	11	12	13	14	15	16	17
Summe SPORTWISS./MOTOL.	Zw					10			3	50	92	5		11			0
	ESt																64
	Zw										1						0
FB 21 ERZIEHUNGSWISSENSCH.	ESt	162				38			4	50	92	5		11			227
	Zw	1									1						2
Japanwissenschaften	ESt			25			17										42
	Zw			1			1										2
Japanische Sprache	ESt					24											0
	Zw																0
Japanische Spr.u. Kult.	ESt					8											0
	Zw																0
Japanologie Sprachw.Richt.	ESt																0
	Zw																0
Japanologie Sozialw.Richt.	ESt																0
	Zw																0
JAPANZENTRUM	ESt			25		32	17										42
	Zw			1			1										2
Studienkolleg	ESt													15			15
DSH-Vorbereitungskurse	ESt													76			76
Katholische Religion	ESt					1				1	9	3					1
	Zw																0
Summe Erststudium		1061	787	424	94	662	309	30	260	415	414	48	4	119	55	3464	4682
Summe Zweiteinschreib.		7	3	5	1	8	5	1		5	5			5		31	45
männlich		491	312	156	37	238	114	10	96	175	175	17	1	51	25	1431	1898
weiblich		570	475	268	57	424	195	20	164	240	239	31	3	68	30	2033	2784
ausländ. Stud.		67	58	23	7	32	17	2	253	7	6	2	1	89	8	525	572
davon Bildungsausl.		47	36	17	6	22	10	2	200	5	4	2	1	85	6	409	443

Erläuterung zu den Spaltenbezeichnungen:

Art: ESt = Ersteinschreibung; Zw = Zweiteinschreibung

Stx/Ki.Prf.=Staatsexamen/Kirchl.Prüfung; Mag.=Magister;

B.A./B.S.=Bachelor of Arts bzw. Bachelor of Science; M.A./M.S.=Master of Arts bzw. Master of Science;

Ausl.Ab.=Abschluss im Ausland; L3=Lehramt an Gymnasien; Sonstig.=Aufbau-/Ergänzungsstudium bzw. Studienvorbereitung für ausländ. Studierende

HF=Hauptfach; NF=Nebenfach; UF=Unterrichtsfach; EP=Ergänzungsprüfung

Studienfach	Art	Di- plom	Stx./ Ki.Pr.f.	Mag. 1.HF	Mag. 2.HF	Mag. 1./2.NF	B.A./ B.Sc.	M.A. / M.Sc.	Ausl. Ab.	L3 UF1	L3 UF2	L3 UF3	L3 EP	Son- stig.	Pro- motion	Summe Erstfach	Summe Fälle
1		2	3	4	5	6	7	8	9	10	11	12	13	14	15	16	17
Rechtswissenschaft	EST		258			26			16					4	17	295	321
	ZW		8			3										8	11
Rechtsgeschichte	EST															0	0
FB 01 RECHTSWISSENSCH.	EST		258			26			16					4	17	295	321
	ZW		8			3										8	11
Betriebswirtschaft	EST	124				20			26						5	155	175
	ZW	3				1										3	4
Kooperations-Ökonomie	EST															0	0
Volkswirtschaftslehre	EST	77				7			3						9	89	96
	ZW	2														2	2
FB 02 WIRTSCHAFTSWISS.	EST	201				27			29						14	244	271
	ZW	5				1										5	6
Politikwissenschaft	EST	64		43	13	37			9						4	120	170
	ZW	1		1		5										2	7
Politik und Wirtschaft	EST									1	14	1	1			2	17
	ZW															0	0
Summe POLITIKWISS.	EST	64		43	13	37			9	1	14	1	1		4	122	187
	ZW	1		1		5										2	7
Soziologie	EST	60		35	9	37			4						3	102	148
	ZW	5		1	1	1										6	8
Friedens- u. Konfliktforschung	EST					32										0	32
	ZW					1										0	1
Sozialwissenschaft	EST															0	0
Summe SOZIOLOGIE	EST	60		35	9	69			4						3	102	180
	ZW	5		1	1	2										6	9
Philosophie	EST			27	10	25			6	4	1		2		3	42	78
	ZW			4		1										4	5
Ethik	EST										1		7			7	8
	ZW															0	0
Summe PHILOSOPHIE/ETHIK	EST			27	10	25			6	4	2		9		3	49	86
	ZW			4		1										4	5
Europäische Ethnologie	EST			21	6	26										21	53
	ZW			2		1										2	3
Religionswissenschaft	EST			5	4	12									2	7	23
	ZW					2										0	2
Völkerkunde	EST			20	6	14									3	23	43
	ZW			3												3	3
Vergl. Kultur-/Religionsw.	EST															0	0
	ZW															0	0
FB 03 GESELLSCHAFTSW. u. PHIL.	EST	124		151	48	183			19	5	16	1	10		15	324	572
	ZW	6		11	1	11										17	29
FB 04 PSYCHOLOGIE	EST	68				9			8						9	85	94
	ZW	2				3										2	5
Ev.Theologie / Religion	EST	6	44	1	1					1	2	1	2			54	58
	ZW		2		1					1						3	4
Hebräisch	EST												1			1	1
Ostkirchengeschichte	EST															0	0
Kirchenbau u. kirchl. Kunst	EST					1										0	1
Altes Testament	EST															0	0
Neues Testament	EST															0	0
Kirchengeschichte	EST					1										0	1
	ZW															0	0
Hess. Kirchengeschichte	EST															0	0
Ökumenik	EST															0	0
Systematische Theologie	EST															0	0
Sozialethik	EST					2										0	2
Praktische Theologie	EST															0	0
Religionsgeschichte	EST					1										0	1
	ZW															0	0
Summe EV.THEOLOGIE/RELIGION	EST	6	44	1	1	5				1	2	1	3			55	64
	ZW		2		1					1						3	4
Byzantin. Kunstgeschichte	EST			2	1	2										2	5
	ZW															0	0
FB 05 EVANGELISCHE THEOLOGIE	EST	6	44	3	2	7				1	2	1	3			57	69
	ZW		2		1					1						3	4
Geschichte	EST				1				2	11	14	2	2		4	20	36
	ZW									1	1					1	2
Alte Geschichte	EST				1	10			1							1	12
	ZW															0	0
Mittelalterl. Geschichte	EST			5	1	2										5	8
	ZW															0	0
Mittl. u. neuere Geschichte	EST			12	2	14										12	28
	ZW			1												1	1
Neuere Geschichte	EST			6	3	14			8							14	31
	ZW			1	1	2										1	4
Osteuropäische Geschichte	EST			2		3										2	5
	ZW															0	0
Soz.-u. Wirtschaftsgeschichte	EST			3	1	10										3	14
	ZW															0	0
Hist. Hilfswissenschaften	EST					6										0	6
	ZW															0	0
Summe GESCHICHTSWISS.	EST			29	8	59			11	11	14	2	2		4	57	140

Studienfach	Art	Diplom	Stx./ Kl.Pr.	Mag. 1.HF	Mag. 2.HF	Mag. 1./2.NF	B.A./ B.Sc.	M.A./ M.Sc.	Ausl. Ab.	L3 UF1	L3 UF2	L3 UF3	L3 EP	Sonst.	Pro- motion	Summe Erstfach	Summe Fälle
		2	3	4	5	6	7	8	9	10	11	12	13	14	15	16	17
1																	
	Zw			2	1	2				1	1					3	7
Sinologie	ESt			4	4	2										4	10
	Zw															0	0
Archäologie	ESt			6		3										6	9
	Zw															0	0
Vorgeschichte	ESt			10		8										10	18
	Zw				1											0	1
FB 06 GESCHICHTE u.KULTURWISS.	ESt			49	12	72			11	11	14	2	2		4	77	177
	Zw			2	2	2				1	1					3	8
Germanistik / Deutsch	ESt								1	22	19	1	2		4	29	49
	Zw											1				0	1
Deutsche Sprache u. Literat.	ESt			48	3				85							133	136
	Zw			3												3	3
Niederlandistik	ESt															0	0
	Zw															0	0
Skandinavistik	ESt					3										0	3
	Zw															0	0
Dt.Sprache u.ältere dt. Lit.	ESt															0	0
	Zw															0	0
Ältere Deutsche Literatur	ESt															0	0
	Zw															0	0
Deutsche Sprache	ESt					1										0	1
	Zw															0	0
Deutsch als Fremdsprache	ESt					11							2	14		16	27
	Zw													1		1	1
Phonetik	ESt					5									1	0	5
	Zw															0	0
Sprache u. Kommunikation	ESt						13									13	13
	Zw															0	0
Neuere deutsche Lit. u. Medien	ESt			37	7											37	44
	Zw			1												1	1
Neuere deutsche Literatur	ESt					18										0	18
	Zw					1										0	1
Summe GERMANISTIK.	ESt			85	10	38	13		86	22	19	1	4	14	4	228	296
	Zw			4		1						1		1		5	7
Medienwissenschaft	ESt			3		43			1							4	47
	Zw					1										0	1
Kunstgeschichte	ESt			34	10	28			2						7	43	81
	Zw			1		3										1	4
Musikwissenschaft	ESt			8	4	2										8	14
	Zw					1										0	1
Graphik und Malerei	ESt					18										0	18
	Zw					1										0	1
FB 09 GERMANISTIK u.KUNSTWISS.	ESt			130	24	129	13		89	22	19	1	4	14	11	283	456
	Zw			5		7						1		1		6	14
Anglistik / Englisch	ESt									29	11	1	3		1	33	45
	Zw									1	1					1	2
Anglistik / Literaturwissenschaft	ESt			26	4	14			2							28	46
	Zw			1	1	1										1	3
Anglistik / Sprachwissensch.	ESt			18	1	8			1							19	28
	Zw			2		1										2	3
Amerikanistik	ESt			23	2	6										23	31
	Zw			1		2										1	3
Summe ANGLISTIK	ESt			67	7	28			3	29	11	1	3		1	103	150
	Zw			4	1	4				1	1					5	11
Sprachtechnologien	ESt					1										0	1
	Zw															0	0
Italienisch	ESt			1	1	11							1			2	14
	Zw			2												2	2
Roman. Phil./Französisch	ESt			6	7	17			2	11	5		4			23	52
	Zw					2										0	2
Spanisch	ESt			4	3	25					2	4	7			11	45
	Zw			2	3	4										2	9
Portugiesisch	ESt			1	1	1										1	3
	Zw					1										0	1
Summe ROMANISTIK	ESt			12	12	54			2	11	7	4	12			37	114
	Zw			4	3	7										4	14
Slawische Phil./Russisch	ESt			2						2	1					4	5
	Zw															0	0
Russische Philologie	ESt			1	1	5										1	7
	Zw			1												1	1
Russische Sprache u. Lit.	ESt					2										0	2
	Zw															0	0
Polnische Sprache u. Lit.	ESt															0	0
	Zw															0	0
Serbische Sprache u. Lit.	ESt					1										0	1
	Zw															0	0
Bohemistik	ESt					1										0	1
	Zw															0	0
Balkanphilologie	ESt															0	0
	Zw															0	0
Südslaw.u.vergl.slaw.Phil.	ESt				1											0	1
	Zw															0	0
Westslaw.u.vergl.slaw.Phil.	ESt				1											0	1
	Zw															0	0

Studienfach	Art	Di- plom	Stx./ Kl.Prf.	Mag. 1.HF	Mag. 2.HF	Mag. 1./2.NF	B.A./ B.Sc.	M.A. / M.Sc.	Ausl. Ab.	L3 UF1	L3 UF2	L3 UF3	L3 EP	Son- stig.	Pro- motion	Summe Erstfach	Summe Fälle
1																	
Summe SLAWISTIK	EST			3	3	9				2	1					5	18
	Zw			1												1	1
Latein. Phil./Latein	EST					1				3	2	2				3	8
	Zw															0	0
Griech.Phil./Griechisch	EST					3					1	1	1			1	6
	Zw															0	0
Summe KLASS. PHILOLOGIE	EST					4				3	3	3	1			4	14
	Zw															0	0
Lat.Phil.d.Mittelalters	EST				1	1			1							1	3
	Zw															0	0
Neugriechisch	EST															0	0
	Zw															0	0
Indologie	EST			1		2									1	2	4
	Zw			1												1	1
Tibetologie	EST					1										0	1
	Zw					1										0	1
Altorientalistik	EST				2	3										0	5
	Zw															0	0
Ägyptologie	EST			1											1	2	2
	Zw															0	0
Semitistik	EST			1	1											1	2
	Zw				1											0	1
Vergl. Sprachwissenschaft	EST			2	1											2	3
	Zw															0	1
Allgem. Sprachwissenschaft	EST					2										0	2
	Zw															0	0
Keltologie	EST			1	3	3										1	7
	Zw															0	0
Summe SPRACHWISS./KELT.	EST			3	4	5										3	12
	Zw				1											0	1
FB 10 FREMDSPRACHL.PHILOLOG.	EST			88	30	108			6	45	22	8	16		3	158	326
	Zw			10	5	13				1	1					11	30
Informatik	EST	49				10			5	1	2	1		49	3	107	120
	Zw	4										1	1	1		6	7
Grundz.d.Datenverarbeitung	EST													38		38	38
	Zw															0	0
Summe INFORMATIK	EST	49				10			5	1	2	1		87	3	145	158
	Zw	4										1	1	1		6	7
Mathematik	EST	10								5	9		2		3	20	29
	Zw	2									1					2	3
Wirtschaftsmathematik	EST	6														6	6
	Zw	1														1	1
Summe MATHEMATIK	EST	16								5	9		2		3	26	35
	Zw	3									1					3	4
FB 12 MATHEMATIK u.INFORMATIK	EST	65				10			5	6	11	1	2	87	6	171	193
	Zw	7									1	1	1	1		9	11
FB 13 PHYSIK	EST	24							2	3	4				3	32	36
	Zw	1														1	1
FB 14 CHEMIE	EST	53							3	5	4	2			14	75	81
	Zw	1									1					1	2
Pharmazie	EST		100						5						7	112	112
	Zw															0	0
Geschichte der Pharmazie	EST															0	0
	Zw															0	0
FB 16 PHARMAZIE	EST		100						5						7	112	112
	Zw															0	0
FB 17 BIOLOGIE	EST	64							6	14	9	1	1		31	116	126
	Zw										2					0	2
Geologie	EST	10														10	10
	Zw															0	0
Mineralogie	EST	1														1	1
	Zw															0	0
FB 18 GEOWISSENSCHAFTEN	EST	11														11	11
	Zw															0	0
FB 19 GEOGRAPHIE	EST	44		3		9			2	5	9	2	4			58	78
	Zw	5		1		1					2					6	9
Humanmedizin	EST		168						7					1	13	189	189
	Zw		2												1	3	3
Zahnmedizin	EST		38						1						2	41	41
	Zw															0	0
Geschichte der Medizin	EST															0	0
	Zw															0	0
Humanbiologie	EST	16													16	32	32
	Zw	1														1	1
Physiotherapie	EST															0	0
	Zw															0	0
FB 20 MEDIZIN	EST	16	206						8					1	31	262	262
	Zw	1	2												1	4	4
Pädagogik	EST	109		4		27			3						2	118	145
	Zw	4														4	4
Sonderpädagogik	EST															0	0
	Zw															0	0
Sport	EST					7			3	16	23	3	1			20	53
	Zw									5						5	5
Motologie	EST													14		14	14

Studienfach	Art	Di-	Stx./	Mag.	Mag.	Mag.	B.A./	M.A. /	Ausl.	L3	L3	L3	L3	Son-	Pro-	Summe	Summe
		plom	Ki.Prf.	1.HF	2.HF	1./2.NF	B.Sc.	M.Sc.	Ab.	UF1	UF2	UF3	EP	stig.	motion	Erstfach	Fälle
1		2	3	4	5	6	7	8	9	10	11	12	13	14	15	16	17
Summe SPORTWISS./MOTOL.	Zw					7			3	16	23	3		1			1
	ESt													14			34
	Zw									5				1			6
FB 21 ERZIEHUNGSWISSENSCH.	ESt	109		4		34			6	16	23	3		1	14	2	152
	Zw	4								5				1			10
Japanwissenschaften	ESt			6		2											6
	Zw			1													1
Japanische Sprache	ESt					8											0
	Zw					1											0
Japanische Spr.u. Kult.	ESt					5											0
	Zw																0
Japanologie Sprachw.Richt.	ESt					4											0
	Zw																0
Japanologie Sozialw.Richt.	ESt			5													5
	Zw																0
JAPANZENTRUM	ESt			11		19											11
	Zw			1		1											1
Studienkolleg	ESt													6			6
DSH-Vorbereitungskurse	ESt													37			37
Katholische Religion	ESt									1	1						1
	Zw																0
Summe Erststudium		785	608	439	116	633	13		215	134	134	22	43	163	167	2567	3472
Summe Zweiteinschreib.		32	12	30	9	42				8	8	2	1	3	1	87	148
männlich		398	279	207	56	299	2		72	59	59	8	15	81	90	1203	1625
weiblich		387	329	232	60	334	11		143	75	75	14	28	82	77	1364	1847
ausländ. Stud.		110	33	46	10	67			214	2	2			68	33	506	585
davon Bildungsausl.		96	22	43	9	63			213	2	2			64	32	472	546

Erläuterung zu den Spaltenbezeichnungen:

Art: ESt = Ersteinschreibung; Zw = Zweiteinschreibung

Stx/Ki.Prf.=Staatsexamen/Kirchl.Prüfung; Mag.=Magister;

B.A./B.S.=Bachelor of Arts bzw. Bachelor of Science; M.A./M.S.=Master of Arts bzw. Master of Science;

Ausl.Ab.=Abschluss im Ausland; L3=Lehramt an Gymnasien; Sonstig.=Aufbau-/Ergänzungsstudium bzw. Studienvorbereitung für ausl. Studierende

HF=Hauptfach; NF=Nebenfach; UF=Unterrichtsfach; EP=Ergänzungsprüfung

Studienfach	Studienfach																				Sum. Stf.La.	
	005	008	026	032	050	053	067	068	070	079	084	086	098	105	127	128	137	146	147	150		169
005 Latein. Phil./Latein					1	4	4	10	4			5	4	2			2			1		37
008 Anglistik / Englisch	6		15	3	28	14	45	46		4	1	6	74	6	3		22	2	21	17	8	322
026 Biologie	3	23		27	37	5	26	10		1	1	4	70	11	2	2	5	1	16	2	2	248
032 Chemie		1	9		2		2	4		1		1	5	15	3	1	4		2	1		51
050 Geographie	1	3	3	2		1	3	5					48	1	1	2	1		5	3	1	80
053 Ev.Theologie / Religion	3	4	3		1		7	2					3	1			1					26
067 Germanistik / Deutsch	4	57	20	2	25	24		83			1	10	69	4	20	1	14	3	53	9	15	414
068 Geschichte	9	16	1		14	4	27					9	13	1	4	1	1		23	1	6	130
070 Griech.Phil./Griechisch	7						1							1								9
079 Informatik		1	1	1	3			1					6	3					1			17
084 Italienisch													1							1		2
086 Katholische Religion	2	2			1		3	1									1		1			11
098 Sport		27	16	3	36	3	28	9		3	1	3		7	2		3		19	5	2	168
105 Mathematik	3	2	6	13	7	1	4	6		8		1	21		4	19			1	2		98
127 Philosophie	1				1		1	1					1	1					2	1		10
128 Physik				1	1								5	10	1					1		19
137 Roman. Phil./Französisch		9	3	1	5		9	2			1		10	3	1			2		3	1	50
146 Slawische Phil./Russisch		3																				3
147 Politik und Wirtschaft		9	4	2	9		25	4		3			16	1			3			4	1	81
150 Spanisch		2	2		2		2	3			1	1	3			1	3		2		2	27
169 Ethik		1					2	1					2									6
Summe 2. UF	39	160	83	55	173	56	189	188	4	20	6	40	351	67	41	27	60	8	146	51	38	1802
Summe 1. UF																						1809

In den Zahlen sind sowohl die Nebenfächer des Erststudiums als auch der Zweiteinschreibung enthalten

Summe der Studierenden (ohne Beurlaubte, incl. Zweiteinschr.), die den Abschluss 'Lehramt Gymnasium' anstreben: 1809

Studentenstatistik WS 2004/2005 - Entwicklung der Studentenzahlen WS 1986/1987 - WS 2004/2005

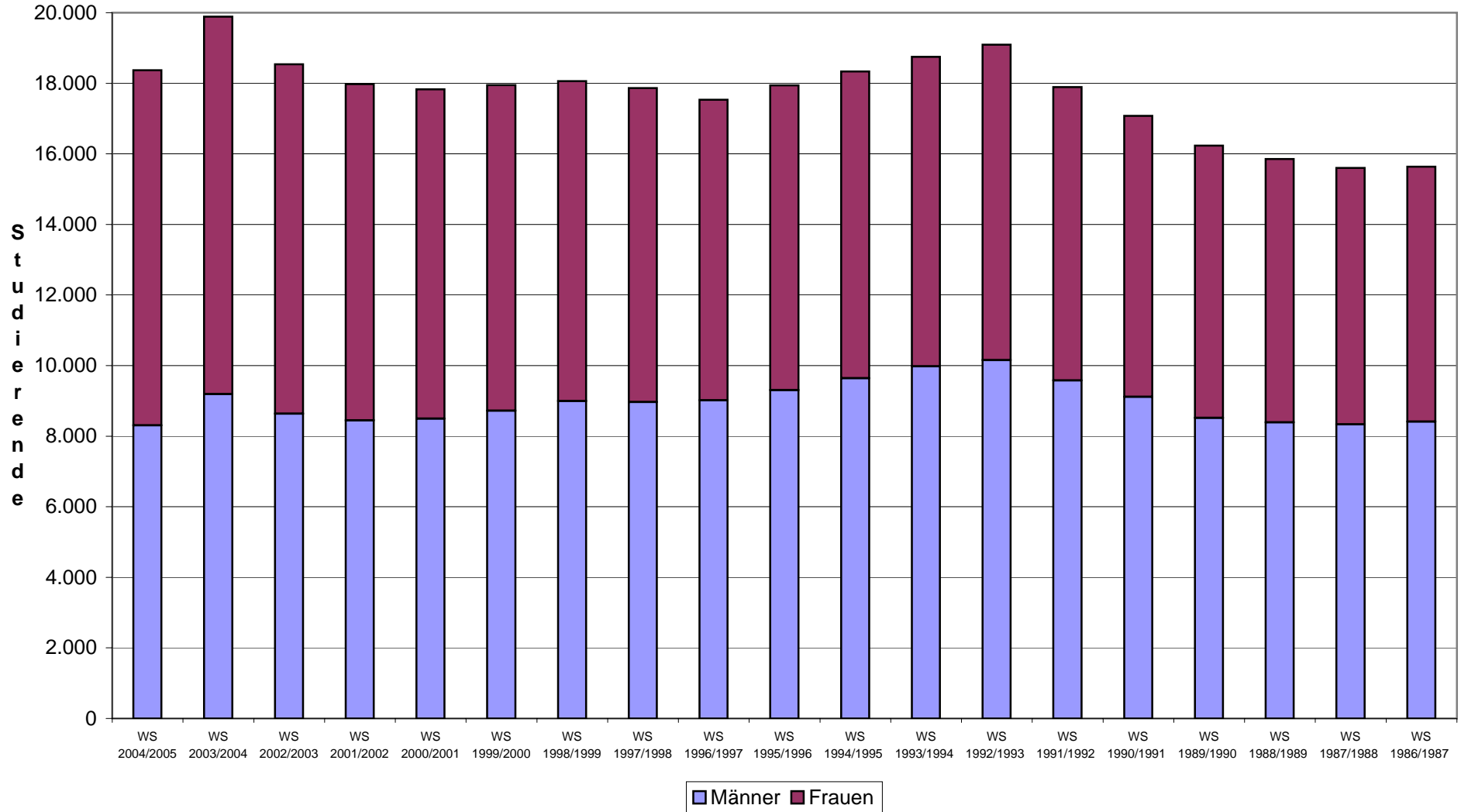

Studentenstatistik WS 2004/2005 - Herkunft der Studierenden nach Bundesländern bzw. Ausland

