

# Inhaltsverzeichnis

**Achtung :** Die Systematik der Studierenden-Statistik ist zum Wintersemester 2005/2006 geändert worden. Deswegen sind die Zahlen der vorhergehenden Semester nicht direkt vergleichbar mit dieser Statistik.

## Teil A: Übersicht über Studierende Kapitel

---

Eingeschriebene Studierende nach Studienfächern incl. Zweiteinschreibung.....	A1
Studierende im 1. Fachsemester nach Studienfächern incl. Zweiteinschreibung.....	A2
Entwicklung der Studentenzahlen incl. Zweiteinschreibung .....	A3
Entwicklung der Studentenzahlen im 1. Fachsemester incl. Zweiteinschreibung.....	A4
Ausländische Studierende insgesamt.....	A5
Ausländische Studierende nach Herkunftsländern.....	A6

## Teil B: Auswertungen aus der Studierendenstatistik

---

Erläuterungen zur Studentenstatistik .....	B1
Studierende gesamt (incl. Beurlaubte) .....	B2
Studierende gesamt (ohne Beurlaubte) .....	B3
Beurlaubte Studierende.....	B4
Studierende im 1. Fachsemester .....	B5
Studierende in der Regelstudienzeit .....	B6
Studienanfänger .....	B7
Neueinschreibungen.....	B8
Exmatrikulationen .....	B9
Studienfachkombinationen Lehramt Gymnasien (ohne Beurlaubte).....	B10
Diagramm Entwicklung der Studierendenzahlen WS 1986 – WS 2005 .....	B11
Diagramm Herkunft der Studierenden nach Bundesländern bzw. Ausland .....	B12

Fachbereich	Studienfach	Abschluss/Studienart	Gesamt	männl.	weibl.	
01 Rechtswissenschaften	Rechtswissenschaft	Staatsexamen	1634	816	818	
		Magister NF	121	60	61	
		Ausländ. Gaststud.	26	14	12	
		Sonst. Abschlüsse	3	2	1	
		Prom. mit Abschl.	109	58	51	
02 Wirtschaftswissenschaften	Betriebswirtschaft	Diplom	978	539	439	
		Magister NF	82	27	55	
		Ausländ. Gaststud.	36	16	20	
		Prom. mit Abschl.	49	36	13	
	Volkswirtschaftslehre	Diplom	369	243	126	
		Magister NF	37	21	16	
		Ausländ. Gaststud.	1	1	0	
		Prom. mit Abschl.	29	22	7	
	International Development Studies	Master		11	1	10
	03 Gesellschaftswiss.u.Phil.	Politikwissenschaft	Diplom	486	329	157
			Magister HF	294	174	120
			Magister NF	243	131	112
Bachelor			111	68	43	
Ausländ. Gaststud.			14	6	8	
Prom. mit Abschl.			53	33	20	
Politik und Wirtschaft		LA an Gymnasien	261	168	93	
		LA an Gymnasien UF3	51	41	10	
Soziologie		Diplom	324	135	189	
		Magister HF	111	49	62	
		Magister NF	172	85	87	
		Ausländ. Gaststud.	3	1	2	
		Prom. mit Abschl.	18	10	8	
Sozialwissenschaft		Bachelor	99	50	49	
Friedens- u. Konfliktforschung		Magister NF	352	172	180	
		Master	49	12	37	
		Ausländ. Gaststud.	1	1	0	
Philosophie		Magister HF	76	48	28	
		Magister NF	128	78	50	
		Bachelor	22	14	8	
		Master	1	1	0	
		Ausländ. Gaststud.	11	3	8	
		LA an Gymnasien	50	23	27	
		LA an Gymnasien UF3	20	12	8	
		EP LA Gymnasium	1	0	1	
		Prom. mit Abschl.	11	10	1	
		Ethik	LA an Gymnasien	69	23	46
LA an Gymnasien UF3	38		19	19		
EP LA Gymnasium	2		1	1		
Europäische Ethnologie						

Fachbereich	Studienfach	Abschluss/Studienart	Gesamt	männl.	weibl.	
04 Psychologie	Religionswissenschaft	Magister HF	265	73	192	
		Magister NF	177	61	116	
		Ausländ. Gaststud.	1	1	0	
		Prom. mit Abschl.	18	5	13	
	Völkerkunde	Magister HF	22	13	9	
		Magister NF	50	24	26	
		Master	1	0	1	
		Ausländ. Gaststud.	1	0	1	
		Prom. mit Abschl.	8	4	4	
	Vergl. Kultur-/Religionsw.	Magister HF	73	31	42	
		Magister NF	53	16	37	
	04 Psychologie	Psychologie	Ausländ. Gaststud.	2	0	2
Prom. mit Abschl.			6	3	3	
Bachelor			82	20	62	
Diplom			706	149	557	
Magister NF			36	17	19	
05 Evangelische Theologie	Ev.Theologie / Religion	Ausländ. Gaststud.	9	3	6	
		Prom. mit Abschl.	31	9	22	
		Diplom	25	11	14	
		Staatsexamen	169	73	96	
		Magister HF	16	8	8	
		Ausländ. Gaststud.	4	2	2	
		LA an Gymnasien	94	26	68	
		LA an Gymnasien UF3	10	6	4	
		Prom. mit Abschl.	27	19	8	
		Hebräisch	EP LA Gymnasium	1	1	0
		Altes Testament	Magister NF	1	1	0
		Neues Testament	Magister NF	1	0	1
		Kirchengeschichte	Magister NF	1	0	1
		Systematische Theologie	Magister NF	7	5	2
		Sozialethik	Magister NF	6	3	3
		Praktische Theologie	Magister NF	7	1	6
		Religionsgeschichte	Magister NF	2	2	0
Byzantin. Kunstgeschichte	Magister NF	7	4	3		
06 Geschichte u. Kulturwiss.	Geschichte	Magister HF	3	2	1	
		Magister NF	18	7	11	
		Ausländ. Gaststud.	1	0	1	
		Magister HF	2	0	2	
		LA an Gymnasien	377	223	154	
		LA an Gymnasien UF3	32	20	12	
		EP LA Gymnasium	2	0	2	

Fachbereich	Studienfach	Abschluss/Studienart	Gesamt	männl.	weibl.
		Prom. mit Abschl.	53	26	27
	Alte Geschichte				
		Magister HF	18	12	6
		Magister NF	35	23	12
	Mittelalterl. Geschichte				
		Magister HF	28	17	11
		Magister NF	31	16	15
	Mittl. u. neuere Geschichte				
		Magister HF	31	19	12
		Magister NF	34	19	15
	Neuere Geschichte				
		Magister HF	116	81	35
		Magister NF	118	61	57
		Ausländ. Gaststud.	22	12	10
	Osteuropäische Geschichte				
		Magister HF	20	8	12
		Magister NF	18	5	13
		Prom. mit Abschl.	1	1	0
	Soz.-u. Wirtschaftsgeschichte				
		Magister HF	19	12	7
		Magister NF	36	21	15
		Prom. mit Abschl.	1	0	1
	Hist. Hilfswissenschaften				
		Magister NF	28	23	5
	Sinologie				
		Magister HF	27	15	12
		Magister NF	18	4	14
		Prom. mit Abschl.	1	0	1
	Archäologie				
		Magister HF	22	13	9
		Magister NF	30	9	21
		Prom. mit Abschl.	4	0	4
	Archäologische Wissenschaften				
		Bachelor	7	5	2
	Vorgeschichte				
		Magister HF	55	27	28
		Magister NF	30	15	15
		Prom. mit Abschl.	13	4	9
09 Germanistik u. Kunstwiss.	Germanistik / Deutsch				
		Magister HF	4	2	2
		Bachelor	82	15	67
		Ausländ. Gaststud.	87	27	60
		LA an Gymnasien	718	234	484
		LA an Gymnasien UF3	43	22	21
		EP LA Gymnasium	6	1	5
		Prom. mit Abschl.	70	28	42
	Deutsche Sprache u. Literat.				
		Magister HF	445	132	313
		Ausländ. Gaststud.	45	18	27
	Skandinavistik				
		Magister NF	5	3	2
	Dt.Sprache u.ältere dt. Lit.				
		Magister NF	3	1	2
	Deutsche Sprache				

Fachbereich	Studienfach	Abschluss/Studienart	Gesamt	männl.	weibl.
		Magister NF	28	8	20
	Deutsch als Fremdsprache				
		Magister NF	91	20	71
		LA an Gymnasien	3	1	2
		LA an Gymnasien UF3	42	5	37
		EP LA Gymnasium	12	2	10
		Sonst. Abschlüsse	67	14	53
		Prom. mit Abschl.	3	0	3
	Phonetik				
		Magister NF	20	8	12
	Sprache u. Kommunikation				
		Bachelor	188	24	164
	Neuere deutsche Lit. u. Medien				
		Magister HF	107	48	59
	Neuere deutsche Literatur				
		Magister NF	97	30	67
		Prom. mit Abschl.	1	0	1
	Medienwissenschaft				
		Magister HF	126	60	66
		Magister NF	259	100	159
		Bachelor	65	25	40
		Prom. mit Abschl.	7	1	6
	Kunstgeschichte				
		Magister HF	150	28	122
		Magister NF	142	38	104
		Bachelor	37	6	31
		Master	1	0	1
		Ausländ. Gaststud.	7	2	5
		Prom. mit Abschl.	40	13	27
	Musikwissenschaft				
		Magister HF	39	19	20
		Magister NF	21	11	10
		Ausländ. Gaststud.	1	0	1
		Prom. mit Abschl.	7	5	2
	Medien und kulturelle Praxis: Geschichte, Ästhetik, Theorie				
		Master	2	0	2
	Kunst, Musik und Medien: Vermittlung und Organisation				
		Bachelor	38	11	27
	Graphik und Malerei				
		Magister NF	80	18	62
10 Fremdsprachl. Philologien	Anglistik / Englisch				
		Magister HF	1	1	0
		Ausländ. Gaststud.	1	0	1
		LA an Gymnasien	542	159	383
		LA an Gymnasien UF3	29	16	13
		EP LA Gymnasium	2	0	2
		Prom. mit Abschl.	14	5	9
	Anglistik / Literaturwissenschaft				
		Magister HF	128	31	97
		Magister NF	83	19	64
		Ausländ. Gaststud.	9	1	8
	Anglistik / Sprachwissensch.				
		Magister HF	72	27	45

Fachbereich	Studienfach	Abschluss/Studienart	Gesamt	männl.	weibl.
		Magister NF	47	13	34
		Ausländ. Gaststud.	1	0	1
	Amerikanistik				
		Magister HF	97	28	69
		Magister NF	50	20	30
		Prom. mit Abschl.	1	0	1
	Modern Language Linguistics-English				
		Master	1	0	1
	Sprachtechnologien				
		Magister NF	15	8	7
	Italienisch				
		Magister HF	17	5	12
		Magister NF	68	16	52
		LA an Gymnasien	12	2	10
		LA an Gymnasien UF3	9	2	7
		Prom. mit Abschl.	1	1	0
	Roman. Phil./Französisch				
		Magister HF	30	10	20
		Magister NF	80	21	59
		Ausländ. Gaststud.	15	1	14
		LA an Gymnasien	131	19	112
		LA an Gymnasien UF3	15	2	13
		EP LA Gymnasium	1	0	1
		Prom. mit Abschl.	1	0	1
	Spanisch				
		Magister HF	63	20	43
		Magister NF	118	28	90
		LA an Gymnasien	98	21	77
		LA an Gymnasien UF3	47	10	37
		EP LA Gymnasium	5	1	4
	Portugiesisch				
		Magister HF	1	0	1
		Magister NF	18	8	10
	Europäische Literatur				
		Bachelor	7	0	7
	Slawische Phil./Russisch				
		Magister HF	3	0	3
		Magister NF	2	0	2
		Ausländ. Gaststud.	1	0	1
		LA an Gymnasien	10	2	8
		LA an Gymnasien UF3	4	0	4
		Prom. mit Abschl.	4	0	4
	Russische Philologie				
		Magister HF	31	2	29
		Magister NF	28	5	23
		Prom. mit Abschl.	1	0	1
	Russische Sprache u. Lit.				
		Magister NF	3	1	2
	Polnische Sprache u. Lit.				
		Magister NF	3	1	2
	Bohemistik				
		Magister NF	1	0	1
	Südslaw.u.vergl.slaw.Phil.				
		Magister NF	5	1	4
	Westslaw.u.vergl.slaw.Phil.				

Fachbereich	Studienfach	Abschluss/Studienart	Gesamt	männl.	weibl.
		Magister HF	9	4	5
		Magister NF	16	2	14
		Ausländ. Gaststud.	2	0	2
	Latein. Phil./Latein				
		Magister HF	5	2	3
		Magister NF	6	5	1
		LA an Gymnasien	87	30	57
		LA an Gymnasien UF3	8	2	6
		EP LA Gymnasium	1	0	1
		Prom. mit Abschl.	1	0	1
	Griech.Phil./Griechisch				
		Magister HF	6	3	3
		Magister NF	2	2	0
		LA an Gymnasien	11	4	7
		LA an Gymnasien UF3	8	3	5
		Prom. mit Abschl.	3	2	1
	Die Antike in Europa				
		Bachelor	1	1	0
	Lat.Phil.d.Mittelalters				
		Magister HF	2	0	2
		Magister NF	8	3	5
	Indologie				
		Magister HF	5	5	0
		Magister NF	7	5	2
		Ausländ. Gaststud.	2	1	1
		Prom. mit Abschl.	4	4	0
	Tibetologie				
		Magister NF	8	5	3
	Altorientalistik				
		Magister HF	9	4	5
		Magister NF	3	2	1
		Prom. mit Abschl.	3	3	0
	Ägyptologie				
		Prom. mit Abschl.	3	1	2
	Semitistik				
		Magister HF	4	3	1
		Magister NF	8	2	6
		Prom. mit Abschl.	2	0	2
	Orientwissenschaft				
		Bachelor	5	3	2
	Vergl. Sprachwissenschaft				
		Magister HF	6	2	4
		Magister NF	10	3	7
		Prom. mit Abschl.	4	2	2
	Allgem. Sprachwissenschaft				
		Magister NF	17	6	11
	Keltologie				
		Magister HF	16	5	11
		Magister NF	31	11	20
		Prom. mit Abschl.	2	0	2
	Historische Sprach-, Text- und Kulturwissenschaften				
		Bachelor	4	2	2
12 Mathematik u. Informatik	Informatik				
		Diplom	337	299	38

Fachbereich	Studienfach	Abschluss/Studienart	Gesamt	männl.	weibl.
		Magister HF	1	0	1
		Magister NF	37	26	11
		Bachelor	28	26	2
		Ausländ. Gaststud.	20	14	6
		LA an Gymnasien	43	36	7
		LA an Gymnasien UF3	5	3	2
		EP LA Gymnasium	2	2	0
		Sonst. Abschlüsse	90	47	43
		Prom. mit Abschl.	27	24	3
	Grundz.d.Datenverarbeitung				
		Magister HF	2	2	0
		Sonst. Abschlüsse	140	49	91
	Mathematik				
		Diplom	89	60	29
		Bachelor	7	4	3
		Ausländ. Gaststud.	5	4	1
		LA an Gymnasien	196	85	111
		LA an Gymnasien UF3	9	3	6
		Prom. mit Abschl.	14	12	2
	Wirtschaftsmathematik				
		Diplom	94	63	31
		Bachelor	15	9	6
		Prom. mit Abschl.	1	1	0
13 Physik	Physik				
		Diplom	231	198	33
		Bachelor	34	33	1
		Ausländ. Gaststud.	2	1	1
		LA an Gymnasien	38	28	10
		LA an Gymnasien UF3	6	6	0
		EP LA Gymnasium	6	3	3
		Prom. mit Abschl.	25	20	5
15 Chemie	Chemie				
		Diplom	650	434	216
		Magister HF	1	1	0
		Ausländ. Gaststud.	10	5	5
		LA an Gymnasien	144	61	83
		LA an Gymnasien UF3	9	4	5
		Prom. mit Abschl.	102	78	24
16 Pharmazie	Pharmazie				
		Staatsexamen	756	210	546
		Ausländ. Gaststud.	4	1	3
		Prom. mit Abschl.	32	14	18
	Geschichte der Pharmazie				
		Magister NF	5	3	2
17 Biologie	Biologie				
		Diplom	410	177	233
		Magister NF	2	2	0
		Bachelor	236	76	160
		Ausländ. Gaststud.	14	4	10
		LA an Gymnasien	357	126	231
		LA an Gymnasien UF3	10	8	2
		Prom. mit Abschl.	132	60	72
18 Geowissenschaften	Geologie				
		Diplom	10	7	3
		Magister NF	4	2	2



Fachbereich	Studienfach	Abschluss/Studienart	Gesamt	männl.	weibl.
		Prom. mit Abschl.	7	3	4
	Mineralogie				
		Diplom	3	2	1
19 Geographie	Geographie	Prom. mit Abschl.	1	1	0
		Diplom	294	176	118
		Magister HF	7	3	4
		Magister NF	32	20	12
		Ausländ. Gaststud.	5	2	3
		LA an Gymnasien	303	185	118
		LA an Gymnasien UF3	56	25	31
		EP LA Gymnasium	2	1	1
		Prom. mit Abschl.	16	8	8
20 Medizin	Humanmedizin				
		Staatsexamen	2269	971	1298
		Ausländ. Gaststud.	21	10	11
		Prom. mit Abschl.	40	17	23
	Zahnmedizin				
		Staatsexamen	348	168	180
		Prom. mit Abschl.	12	6	6
	Geschichte der Medizin				
		Magister NF	2	2	0
	Humanbiologie				
		Diplom	333	77	256
		Ausländ. Gaststud.	2	1	1
		Prom. mit Abschl.	75	34	41
	Physiotherapie				
		Master	35	14	21
21 Erziehungswissenschaften	Pädagogik				
		Diplom	929	195	734
		Magister HF	1	0	1
		Magister NF	182	50	132
		Ausländ. Gaststud.	7	1	6
		Prom. mit Abschl.	26	9	17
	Sport				
		Magister NF	47	28	19
		Ausländ. Gaststud.	2	1	1
		LA an Gymnasien	643	377	266
		LA an Gymnasien UF3	46	21	25
		EP LA Gymnasium	2	0	2
		Prom. mit Abschl.	5	3	2
	Motologie				
		Master	18	5	13
		Ausländ. Gaststud.	2	1	1
		Sonst. Abschlüsse	17	0	17
	Abenteuer- und Erlebnispädagogik				
		Master	1	0	1
Japanzentrum	Japanwissenschaften				
		Magister HF	58	35	23
		Magister NF	2	0	2
		Bachelor	56	32	24
		Master	2	0	2
	Japanische Sprache				
		Magister NF	66	38	28
	Japanische Spr.u. Kult.				

Fachbereich	Studienfach	Abschluss/Studienart	Gesamt	männl.	weibl.
		Magister NF	12	6	6
	Japanologie Sprachw.Richt.				
		Magister NF	10	8	2
	Japanologie Sozialw.Richt.				
		Magister HF	11	7	4
		Magister NF	1	0	1
Sonstige	Studienkolleg				
		Sonst. Abschlüsse	39	18	21
	DSH-Vorbereitungskurse				
		Sonst. Abschlüsse	102	50	52
	Katholische Religion				
		Magister NF	4	1	3
		LA an Gymnasien	59	25	34
		LA an Gymnasien UF3	8	3	5
Erst- / Zweiteinschreibungen insgesamt			25782	11434	14348
davon Erst-/Hauptfach-Einschreibungen			18478	8296	10182

Erläuterungen zur Statistik:

- alle Angaben beinhalten die Erst- und Zweiteinschreibungen
- Magister HF: 1. und 2. Hauptfach
- Magister NF: 1. und 2. Nebenfach
- LA an Gymnasien: 1. und 2. Unterrichtsfach (zusammengefasst)
- Einschreibungen im 3. UF sind gesondert aufgeführt

Fachbereich	Studienfach	Abschluss/Studienart	Gesamt	männl.	weibl.	
01 Rechtswissenschaften	Rechtswissenschaft	Staatsexamen	258	105	153	
		Magister NF	16	7	9	
		Ausländ. Gaststud.	23	12	11	
		Sonst. Abschlüsse	2	1	1	
		Prom. mit Abschl.	16	9	7	
02 Wirtschaftswissenschaften	Betriebswirtschaft	Diplom	138	80	58	
		Magister NF	15	2	13	
		Ausländ. Gaststud.	27	12	15	
		Prom. mit Abschl.	10	8	2	
	Volkswirtschaftslehre	Diplom	112	74	38	
		Magister NF	7	3	4	
		Ausländ. Gaststud.	1	1	0	
		Prom. mit Abschl.	1	1	0	
	International Development Studies	Master		11	1	10
	03 Gesellschaftswiss.u.Phil.	Politikwissenschaft	Diplom	86	53	33
			Magister NF	29	17	12
			Bachelor	92	53	39
Ausländ. Gaststud.			7	4	3	
Prom. mit Abschl.			2	1	1	
Politik und Wirtschaft		LA an Gymnasien	64	41	23	
		LA an Gymnasien UF3	5	5	0	
Soziologie		Diplom	100	35	65	
		Magister NF	25	8	17	
		Ausländ. Gaststud.	2	0	2	
		Prom. mit Abschl.	1	1	0	
Sozialwissenschaft		Bachelor	87	46	41	
Friedens- u. Konfliktforschung		Magister NF	54	24	30	
		Master	32	9	23	
		Ausländ. Gaststud.	1	1	0	
Philosophie		Magister NF	14	8	6	
		Bachelor	18	10	8	
		Master	1	1	0	
		Ausländ. Gaststud.	10	3	7	
		LA an Gymnasien	11	6	5	
		LA an Gymnasien UF3	3	1	2	
		Prom. mit Abschl.	1	1	0	
Ethik	LA an Gymnasien	29	9	20		
	LA an Gymnasien UF3	8	4	4		
	EP LA Gymnasium	1	0	1		
Europäische Ethnologie	Magister HF	60	16	44		
	Magister NF	16	9	7		
	Prom. mit Abschl.	3	0	3		
Religionswissenschaft						

Fachbereich	Studienfach	Abschluss/Studienart	Gesamt	männl.	weibl.
		Magister NF	4	3	1
	Völkerkunde				
		Magister NF	11	2	9
		Ausländ. Gaststud.	1	0	1
	Vergl. Kultur-/Religionsw.				
04 Psychologie	Psychologie	Bachelor	56	11	45
		Diplom	136	32	104
		Ausländ. Gaststud.	5	2	3
		Prom. mit Abschl.	4	1	3
05 Evangelische Theologie	Ev.Theologie / Religion				
		Diplom	5	2	3
		Staatsexamen	37	13	24
		Magister HF	2	1	1
		Ausländ. Gaststud.	3	1	2
		LA an Gymnasien	24	7	17
	Kirchengeschichte				
		Magister NF	2	2	0
	Systematische Theologie				
		Magister NF	1	0	1
	Sozialethik				
		Magister NF	1	0	1
	Religionsgeschichte				
		Magister NF	1	0	1
	Byzantin. Kunstgeschichte				
		Magister HF	2	2	0
		Magister NF	3	1	2
06 Geschichte u. Kulturwiss.	Geschichte				
		LA an Gymnasien	92	54	38
		LA an Gymnasien UF3	8	5	3
		EP LA Gymnasium	1	0	1
		Prom. mit Abschl.	8	3	5
	Alte Geschichte				
		Magister HF	4	3	1
		Magister NF	4	1	3
	Mittelalterl. Geschichte				
		Magister HF	5	4	1
		Magister NF	4	2	2
	Neuere Geschichte				
		Magister HF	33	24	9
		Magister NF	12	4	8
		Ausländ. Gaststud.	18	11	7
	Osteuropäische Geschichte				
		Magister HF	2	0	2
		Magister NF	1	0	1
	Soz.-u. Wirtschaftsgeschichte				
		Magister HF	6	4	2
		Magister NF	8	5	3
	Hist. Hilfswissenschaften				
		Magister NF	9	8	1
	Archäologie				
		Magister HF	2	0	2
		Magister NF	4	2	2
	Archäologische Wissenschaften				

Fachbereich	Studienfach	Abschluss/Studienart	Gesamt	männl.	weibl.
		Bachelor	7	5	2
	Vorgeschichte				
		Magister HF	2	1	1
		Magister NF	5	3	2
09 Germanistik u. Kunstwiss.	Germanistik / Deutsch				
		Bachelor	82	15	67
		Ausländ. Gaststud.	84	26	58
		LA an Gymnasien	187	51	136
		LA an Gymnasien UF3	11	6	5
		EP LA Gymnasium	1	1	0
		Prom. mit Abschl.	13	2	11
	Deutsche Sprache u. Literat.				
		Magister HF	1	0	1
		Ausländ. Gaststud.	1	1	0
	Deutsche Sprache				
		Magister NF	10	3	7
	Deutsch als Fremdsprache				
		Magister NF	12	2	10
		LA an Gymnasien	2	1	1
		LA an Gymnasien UF3	24	4	20
		EP LA Gymnasium	8	0	8
		Sonst. Abschlüsse	15	4	11
		Prom. mit Abschl.	1	0	1
	Phonetik				
		Magister NF	1	0	1
	Sprache u. Kommunikation				
		Bachelor	51	4	47
	Neuere deutsche Literatur				
		Magister NF	1	0	1
	Medienwissenschaft				
		Bachelor	65	25	40
		Prom. mit Abschl.	4	0	4
	Kunstgeschichte				
		Magister NF	17	4	13
		Bachelor	37	6	31
		Master	1	0	1
		Ausländ. Gaststud.	5	2	3
		Prom. mit Abschl.	1	0	1
	Musikwissenschaft				
		Magister NF	4	4	0
		Ausländ. Gaststud.	1	0	1
		Prom. mit Abschl.	1	1	0
	Medien und kulturelle Praxis: Geschichte, Ästhetik, Theorie				
		Master	2	0	2
	Kunst, Musik und Medien: Vermittlung und Organisation				
		Bachelor	38	11	27
	Graphik und Malerei				
		Magister NF	3	1	2
10 Fremdsprachl. Philologien	Anglistik / Englisch				
		Ausländ. Gaststud.	1	0	1
		LA an Gymnasien	150	39	111
		LA an Gymnasien UF3	5	2	3
		Prom. mit Abschl.	7	2	5

Fachbereich	Studienfach	Abschluss/Studienart	Gesamt	männl.	weibl.
	Anglistik / Literaturwissenschaft	Magister HF	20	4	16
		Magister NF	2	0	2
		Ausländ. Gaststud.	9	1	8
	Anglistik / Sprachwissensch.	Magister HF	11	3	8
		Magister NF	2	0	2
	Amerikanistik	Magister HF	8	1	7
		Magister NF	5	0	5
		Prom. mit Abschl.	1	0	1
	Modern Language Linguistics-English	Master	1	0	1
	Sprachtechnologien	Magister NF	1	1	0
	Italienisch	Magister HF	2	0	2
		Magister NF	11	4	7
		LA an Gymnasien	3	0	3
		LA an Gymnasien UF3	1	1	0
		Prom. mit Abschl.	1	1	0
	Roman. Phil./Französisch	Magister HF	5	1	4
		Magister NF	7	1	6
		Ausländ. Gaststud.	15	1	14
		LA an Gymnasien	36	3	33
		LA an Gymnasien UF3	3	0	3
		EP LA Gymnasium	1	0	1
	Spanisch	Magister HF	7	3	4
		Magister NF	16	1	15
		LA an Gymnasien	36	6	30
		LA an Gymnasien UF3	14	5	9
	Portugiesisch	Magister NF	4	3	1
	Europäische Literatur	Bachelor	7	0	7
	Slawische Phil./Russisch	Ausländ. Gaststud.	1	0	1
		LA an Gymnasien	5	1	4
		LA an Gymnasien UF3	1	0	1
		Prom. mit Abschl.	1	0	1
	Russische Philologie	Magister HF	6	0	6
		Magister NF	2	0	2
	Westslaw.u.vergl.slaw.Phil.	Magister HF	2	0	2
		Magister NF	4	1	3
		Ausländ. Gaststud.	2	0	2
	Latein. Phil./Latein	LA an Gymnasien	30	5	25
		LA an Gymnasien UF3	1	1	0
	Griech.Phil./Griechisch	LA an Gymnasien	4	0	4
		LA an Gymnasien UF3	2	1	1

Fachbereich	Studienfach	Abschluss/Studienart	Gesamt	männl.	weibl.
		Prom. mit Abschl.	1	1	0
	Die Antike in Europa				
		Bachelor	1	1	0
	Indologie				
		Magister HF	1	1	0
		Ausländ. Gaststud.	2	1	1
	Ägyptologie				
		Prom. mit Abschl.	1	0	1
	Semitistik				
		Magister NF	3	0	3
	Orientwissenschaft				
		Bachelor	5	3	2
	Vergl. Sprachwissenschaft				
		Prom. mit Abschl.	2	1	1
	Allgem. Sprachwissenschaft				
		Magister NF	4	1	3
	Keltologie				
		Magister NF	6	1	5
	Historische Sprach-, Text- und Kulturwissenschaften				
		Bachelor	4	2	2
12 Mathematik u. Informatik	Informatik				
		Diplom	38	35	3
		Magister NF	4	1	3
		Bachelor	20	18	2
		Ausländ. Gaststud.	12	8	4
		LA an Gymnasien	10	9	1
		LA an Gymnasien UF3	2	1	1
		Sonst. Abschlüsse	29	15	14
		Prom. mit Abschl.	2	2	0
	Grundz.d.Datenverarbeitung				
		Magister HF	1	1	0
		Sonst. Abschlüsse	65	20	45
	Mathematik				
		Diplom	19	11	8
		Bachelor	6	4	2
		Ausländ. Gaststud.	4	3	1
		LA an Gymnasien	57	25	32
		LA an Gymnasien UF3	5	1	4
		Prom. mit Abschl.	3	2	1
	Wirtschaftsmathematik				
		Diplom	19	12	7
		Bachelor	13	9	4
		Prom. mit Abschl.	1	1	0
13 Physik	Physik				
		Diplom	62	51	11
		Bachelor	29	28	1
		Ausländ. Gaststud.	2	1	1
		LA an Gymnasien	8	4	4
		LA an Gymnasien UF3	2	2	0
		EP LA Gymnasium	3	1	2
		Prom. mit Abschl.	4	3	1
15 Chemie	Chemie				
		Diplom	139	84	55
		Ausländ. Gaststud.	6	4	2

Fachbereich	Studienfach	Abschluss/Studienart	Gesamt	männl.	weibl.
16 Pharmazie	Pharmazie	LA an Gymnasien	38	15	23
		LA an Gymnasien UF3	4	2	2
		Prom. mit Abschl.	12	11	1
17 Biologie	Biologie	Staatsexamen	100	32	68
		Ausländ. Gaststud.	3	1	2
		Prom. mit Abschl.	9	6	3
18 Geowissenschaften	Geologie	Bachelor	153	41	112
		Ausländ. Gaststud.	11	3	8
		LA an Gymnasien	59	9	50
		LA an Gymnasien UF3	3	3	0
		Prom. mit Abschl.	22	7	15
19 Geographie	Geographie	Prom. mit Abschl.	1	1	0
20 Medizin	Humanmedizin	Diplom	67	38	29
		Magister NF	4	2	2
		Ausländ. Gaststud.	5	2	3
		LA an Gymnasien	77	50	27
		LA an Gymnasien UF3	17	5	12
		Prom. mit Abschl.	3	1	2
20 Medizin	Zahnmedizin	Staatsexamen	397	161	236
		Ausländ. Gaststud.	15	7	8
		Prom. mit Abschl.	16	4	12
	Humanbiologie	Staatsexamen	33	14	19
		Prom. mit Abschl.	6	3	3
		Diplom	79	16	63
21 Erziehungswissenschaften	Pädagogik	Prom. mit Abschl.	3	1	2
		Diplom	198	35	163
		Magister NF	22	5	17
		Ausländ. Gaststud.	6	1	5
	Sport	Prom. mit Abschl.	4	1	3
		Magister NF	5	4	1
		Ausländ. Gaststud.	1	0	1
		LA an Gymnasien	175	93	82
	Motologie	LA an Gymnasien UF3	10	4	6
		Master	18	5	13
Ausländ. Gaststud.		2	1	1	
Sonst. Abschlüsse		1	0	1	
Abenteuer- und Erlebnispädagogik		Master	1	0	1
Japanzentrum	Japanwissenschaften	Magister HF	15	8	7
		Magister NF	1	0	1
		Bachelor	38	22	16
		Master	2	0	2
	Japanische Sprache	Magister NF	16	8	8



Fachbereich	Studienfach	Abschluss/Studienart	Gesamt	männl.	weibl.
Sonstige	Japanische Spr.u. Kult.	Magister NF	2	2	0
	Studienkolleg	Sonst. Abschlüsse	18	7	11
	DSH-Vorbereitungskurse	Sonst. Abschlüsse	84	39	45
	Katholische Religion	LA an Gymnasien	19	7	12
		LA an Gymnasien UF3	2	0	2
Erst- / Zweiteinschreibungen insgesamt			5441	2212	3229
davon Erst-/Hauptfach-Einschreibungen			4190	1719	2471

Erläuterungen zur Statistik:

- alle Angaben beinhalten die Erst- und Zweiteinschreibungen
- Magister HF: 1. und 2. Hauptfach
- Magister NF: 1. und 2. Nebenfach
- LA an Gymnasien: 1. und 2. Unterrichtsfach (zusammengefasst)
- Einschreibungen im 3. UF sind gesondert aufgeführt

Entwicklung der Studentenzahlen (ohne Beurl., incl. Zweiteinschreib.)

Fachbereich	Studierende insgesamt		davon männlich		davon weiblich	
	WS 2004/05	WS 2005/06	WS 2004/05	WS 2005/06	WS 2004/05	WS 2005/06
01 Rechtswissenschaften	1903	1893	994	950	909	943
02 Wirtschaftswissenschaften	1471	1592	887	906	584	686
03 Gesellschaftswiss.u.Phil.	2388	3830	1232	1948	1156	1882
04 Psychologie	772	782	166	178	606	604
05 Evangelische Theologie	338	399	146	171	192	228
06 Geschichte u. Kulturwiss.	855	1229	498	691	357	538
09 Germanistik u. Kunstwiss.	2331	3189	708	980	1623	2209
10 Fremdsprachl. Philologien	1451	2255	438	639	1013	1616
12 Mathematik u. Informatik	1032	1162	721	769	311	393
13 Physik	276	342	229	289	47	53
15 Chemie	834	916	535	583	299	333
16 Pharmazie	777	797	195	228	582	569
17 Biologie	1101	1161	472	453	629	708
18 Geowissenschaften	28	25	18	15	10	10
19 Geographie	570	715	340	420	230	295
20 Medizin	2983	3137	1268	1300	1715	1837
21 Erziehungswissenschaften	1470	1928	508	691	962	1237
Japanzentrum	202	218		126		92
Sonstige	190	212	92	97	98	115
insgesamt	20972	25782	9447	11434	11323	14348

Erläuterungen zur Statistik:

- alle Angaben beinhalten die Erst- und Zweiteinschreibungen
- Magister HF: 1. und 2. Hauptfach
- Magister NF: 1. und 2. Nebenfach
- LA an Gymnasien: 1. und 2. Unterrichtsfach (zusammengefasst)
- Einschreibungen im 3. UF sind gesondert aufgeführt

Entwicklung der Studentenzahlen im 1. Fachsem. (ohne Beurl.,incl.Zweiteinschr.)

Fachbereich	Studierende insgesamt		davon männlich		davon weiblich	
	WS 2004/05	WS 2005/06	WS 2004/05	WS 2005/06	WS 2004/05	WS 2005/06
01 Rechtswissenschaften	249	315	120	134	129	181
02 Wirtschaftswissenschaften	314	322	191	182	123	140
03 Gesellschaftswiss.u.Phil.	527	834	217	382	310	452
04 Psychologie	146	145	27	35	119	110
05 Evangelische Theologie	58	81	24	29	34	52
06 Geschichte u. Kulturwiss.	213	235	109	139	104	96
09 Germanistik u. Kunstwiss.	626	684	172	174	454	510
10 Fremdsprachl. Philologien	322	483	92	104	230	379
12 Mathematik u. Informatik	280	310	176	178	104	132
13 Physik	59	111	45	91	14	20
15 Chemie	197	199	117	116	80	83
16 Pharmazie	113	112	25	39	88	73
17 Biologie	177	248	82	63	95	185
18 Geowissenschaften	1	1	1	1	0	0
19 Geographie	161	173	93	98	68	75
20 Medizin	533	549	191	206	342	343
21 Erziehungswissenschaften	348	443	127	149	221	294
Japanzentrum	84	74		40		34
Sonstige	104	123	46	53	58	70
insgesamt	4512	5442	1855	2213	2573	3229
davon LA Gymnasium (1.+ 2. Fach)	934	1116	405	435	529	681

Erläuterungen zur Statistik:

- alle Angaben beinhalten die Erst- und Zweiteinschreibungen
- Magister HF: 1. und 2. Hauptfach
- Magister NF: 1. und 2. Nebenfach
- LA an Gymnasien: 1. und 2. Unterrichtsfach (zusammengefasst)
- Einschreibungen im 3. UF sind gesondert aufgeführt

Ausländische Studierende insgesamt (ohne Beurlaubte, incl. Zweiteinschr.)

Fachbereich	Studierende		davon männlich		davon weiblich	
	gesamt	m.dt.Bild.ab.	gesamt	m.dt.Bild.ab.	gesamt	m.dt.Bild.ab.
01 Rechtswissenschaften	149	67	71	31	78	36
02 Wirtschaftswissenschaften	294	48	121	29	173	19
03 Gesellschaftswiss.u.Phil.	312	44	140	15	172	29
04 Psychologie	49	10	12	2	37	8
05 Evangelische Theologie	32	0	21	0	11	0
06 Geschichte u. Kulturwiss.	85	5	36	1	49	4
09 Germanistik u. Kunstwiss.	481	38	121	7	360	31
10 Fremdsprachl. Philologien	297	37	62	6	235	31
12 Mathematik u. Informatik	188	31	123	20	65	11
13 Physik	35	9	26	8	9	1
15 Chemie	76	9	43	7	33	2
16 Pharmazie	82	17	39	4	43	13
17 Biologie	62	10	31	4	31	6
18 Geowissenschaften	3	0	3	0	0	0
19 Geographie	19	7	7	3	12	4
20 Medizin	371	83	232	39	139	44
21 Erziehungswissenschaften	148	30	37	12	111	18
Japanzentrum	21	8	6	4	15	4
Sonstige	139	6	66	3	73	3
Ausländische Studierende insgesamt	2843	459	1197	195	1646	264

Staat	Studierende		davon männlich		davon weiblich	
	gesamt	m.dt.Bild.ab.	gesamt	m.dt.Bild.ab.	gesamt	m.dt.Bild.ab.
Afghanist.	10	8	5	4	5	4
Ägypten	6	1	5	1	1	0
Albanien	11	1	4	1	7	0
Algerien	2	0	1	0	1	0
Angola	2	1	2	1	0	0
Arab.Jemen	13	0	13	0	0	0
Argentinie	3	0	2	0	1	0
Armenien	3	0	1	0	2	0
Aserbaidsh.	3	0	0	0	3	0
Äthiopien	1	0	0	0	1	0
Australien	3	0	0	0	3	0
Banglad.	1	0	0	0	1	0
Belgien	7	3	3	3	4	0
Bosn.u.He.	10	7	8	6	2	1
Brasilien	11	0	4	0	7	0
Bulgarien	88	2	26	1	62	1
Burkina Fa	3	0	2	0	1	0
Chile	1	0	0	0	1	0
Chin. Taiw	40	0	9	0	31	0
China	1	0	1	0	0	0
China VR	299	7	128	6	171	1
Costa Rica	2	0	2	0	0	0
Daenemark	4	2	4	2	0	0
Ecuador	3	1	2	1	1	0
ehem.SU	3	1	0	0	3	1
El Salvad.	2	0	0	0	2	0
Elfenb.kü.	7	0	6	0	1	0
Eritrea	1	0	1	0	0	0
Estland	8	0	0	0	8	0
Finnland	10	1	4	0	6	1
Frankreich	40	5	11	1	29	4
Gabun	12	0	3	0	9	0
Georgien	29	0	8	0	21	0
Ghana	2	0	1	0	1	0
Griechenl.	56	22	23	9	33	13
Guatemala	1	0	1	0	0	0
Guinea	1	0	1	0	0	0
Indien	26	2	20	1	6	1
Indonesien	7	2	5	1	2	1
Irak	10	0	10	0	0	0
Iran	63	5	32	3	31	2
Irland	2	0	2	0	0	0
Island	1	0	0	0	1	0
Israel	57	2	51	2	6	0
Italien	61	19	21	11	40	8
Japan	51	2	17	0	34	2
Jordanien	16	0	15	0	1	0
Jugoslaw.	22	10	16	5	6	5
Kambodscha	1	0	0	0	1	0

Staat	Studierende		davon männlich		davon weiblich	
	gesamt	m.dt.Bild.ab.	gesamt	m.dt.Bild.ab.	gesamt	m.dt.Bild.ab.
Kamerun	46	1	26	0	20	1
Kanada	13	0	6	0	7	0
Kasachs.	11	3	1	1	10	2
Kenia	5	0	3	0	2	0
Kirgisien	4	0	1	0	3	0
Kolumbien	13	0	5	0	8	0
Kongo	4	0	3	0	1	0
Kroatien	23	20	9	9	14	11
Lettland	1	0	0	0	1	0
Libanon	8	2	8	2	0	0
Libyen	2	0	1	0	1	0
Litauen	10	0	0	0	10	0
Luxemburg	5	2	2	0	3	2
Mali	1	0	1	0	0	0
Marokko	48	2	40	0	8	2
Mazedonien	3	0	2	0	1	0
Mexiko	6	0	4	0	2	0
Moldawien	13	0	4	0	9	0
Mongolei	11	1	3	1	8	0
Namibia	1	0	0	0	1	0
Nepal	4	0	3	0	1	0
Neuseeland	1	0	0	0	1	0
Niederland	5	3	2	1	3	2
Nigeria	5	0	4	0	1	0
Norwegen	6	0	3	0	3	0
Österreich	19	13	14	9	5	4
Pakistan	9	0	8	0	1	0
Peru	6	1	2	0	4	1
Philipinen	2	1	1	0	1	1
Polen	90	20	21	7	69	13
Portugal	3	3	2	2	1	1
Rumänien	57	5	17	4	40	1
Russ.Foed.	125	11	43	6	82	5
Saudi-Arab	1	0	1	0	0	0
Schweden	6	3	3	0	3	3
Schweiz	8	4	6	3	2	1
Senegal	9	0	7	0	2	0
Slowakei	5	0	0	0	5	0
Slowenien	9	3	3	2	6	1
Spanien	43	9	13	2	30	7
Sri Lanka	1	1	0	0	1	1
Staatenlos	30	23	15	9	15	14
Süd Korea	93	5	43	1	50	4
Südafrika	3	0	0	0	3	0
Sudan	17	1	14	0	3	1
Surinam	1	0	1	0	0	0
Syrien	34	1	29	0	5	1
Thailand	6	0	2	0	4	0
Togo	8	0	5	0	3	0

Staat	Studierende		davon männlich		davon weiblich	
	gesamt	m.dt.Bild.ab.	gesamt	m.dt.Bild.ab.	gesamt	m.dt.Bild.ab.
Tschechien	10	0	4	0	6	0
Tunesien	10	1	5	1	5	0
Türkei	153	87	73	33	80	54
Übr.Asien	5	0	5	0	0	0
Ukraine	60	7	17	5	43	2
Ungarn	22	3	5	1	17	2
Ungeklärt	15	7	10	2	5	5
USA	64	7	32	3	32	4
Usbekistan	7	0	2	0	5	0
Venezuela	1	0	0	0	1	0
Ver.Arab.E	1	0	1	0	0	0
Verein.KR	24	4	7	0	17	4
Vietnam	3	0	0	0	3	0
Weissrussl	15	0	3	0	12	0
Zypern	3	0	2	0	1	0
insgesamt	2243	358	1017	163	1226	195
davon aus EG-Ländern	285	89	111	40	174	49
davon aus Entwicklungsländern						

## Erläuterung zur Studentenstatistik

---

### Erläuterung zu den Spaltenbezeichnungen

Art : Est =	Ersteinschreibung
Zw =	Zweiteinschreibung
Stx/Ki.Prüf :	Staatsexamen/Kirchl.Prüfung
Mag. :	Magister
B.A./B.S. :	Bachelor of Arts bzw. Bachelor of Science
M.A./M.S. :	Master of Arts bzw. Master of Science
Aus.Ab. :	Abschluss im Ausland
L3 :	Lehramt an Gymnasien
Sonstig. :	Aufbau-/Ergänzungsstudium bzw. Studienvorbereitung für ausl. Studierende
HF :	Hauptfach
NF :	Nebenfach
UF :	Unterrichtsfach
EP :	Ergänzungsprüfung
Summe Erstfach :	Zahl der eingeschriebenen Personen, wobei ein Studierender immer im Studiengang seines Haupt-bzw. ersten Faches gezählt wird.
Summe Fälle :	Summe aller Einschreibungsfälle in den vorhergehenden Spalten



Table with 17 columns: Studienfach, Art, Di-plom, Stx./Ki.Prf., Mag. 1.HF, Mag. 2.HF, Mag. 1./2.NF, B.A./B.Sc., M.A./M.Sc., Ausl. Ab., L3 UF1, L3 UF2, L3 UF3, L3 EP, Sonstig., Pro-motion, Summe Erstfach, Summe Fälle. Rows include various subjects like Rechtswissenschaft, Betriebswirtschaft, Politikwissenschaft, Soziologie, Philosophie, etc.





Studienfach	Art	Di-	Stx./	Mag.	Mag.	Mag.	B.A./	M.A. /	Ausl.	L3	L3	L3	L3	Son-	Pro-	Summe	Summe
		plom	Ki.Pr.	1.HF	2.HF	1./2.NF	B.Sc.	M.Sc.	Ab.	UF1	UF2	UF3	EP	stg.	motion	Erstfach	Fälle
1		2	3	4	5	6	7	8	9	10	11	12	13	14	15	16	17
Geologie	EST	12				4									7	19	23
	Zw															0	0
Mineralogie	EST	2													1	3	3
	Zw	1														1	1
<b>18 Geowissenschaften</b>	<b>EST</b>	<b>14</b>				<b>4</b>									<b>8</b>	<b>22</b>	<b>26</b>
	<b>Zw</b>	<b>1</b>														<b>1</b>	<b>1</b>
Geographie	EST	303		5	2	35			5	91	208	60	2		16	422	727
	Zw	21				2				4	7					25	34
<b>19 Geographie</b>	<b>EST</b>	<b>303</b>		<b>5</b>	<b>2</b>	<b>35</b>			<b>5</b>	<b>91</b>	<b>208</b>	<b>60</b>	<b>2</b>		<b>16</b>	<b>422</b>	<b>727</b>
	<b>Zw</b>	<b>21</b>				<b>2</b>				<b>4</b>	<b>7</b>					<b>25</b>	<b>34</b>
Humanmedizin	EST		2251						21						41	2313	2313
	Zw		36													36	36
Zahnmedizin	EST		341												12	353	353
	Zw		13													13	13
Geschichte der Medizin	EST					1										0	1
	Zw					2										0	2
Humanbiologie	EST	331							2						75	408	408
	Zw	9														9	9
Physiotherapie	EST							35								35	35
	Zw															0	0
<b>20 Medizin</b>	<b>EST</b>	<b>331</b>	<b>2592</b>			<b>1</b>		<b>35</b>	<b>23</b>						<b>128</b>	<b>3109</b>	<b>3110</b>
	<b>Zw</b>	<b>9</b>	<b>49</b>			<b>2</b>										<b>58</b>	<b>60</b>
Pädagogik	EST	935		3		178			7						26	971	1149
	Zw	33				18										33	51
Sonderpädagogik	EST															0	0
	Zw															0	0
Sport	EST					40			2	209	436	47	2		5	218	741
	Zw					9				6	14	1				6	30
Motologie	EST							17	2					17		36	36
	Zw							1								1	1
Abenteuer- und Erlebnispädagogik	EST							1								0	0
	Zw															0	1
Summe SPORTWISS./MOTOLOGIE	EST					40		18	4	209	436	47	2	17	5	255	778
	Zw					9		1		6	14	1				7	31
<b>21 Erziehungswissenschaften</b>	<b>EST</b>	<b>935</b>	<b>0</b>	<b>3</b>	<b>0</b>	<b>218</b>	<b>0</b>	<b>18</b>	<b>11</b>	<b>209</b>	<b>436</b>	<b>47</b>	<b>2</b>	<b>17</b>	<b>31</b>	<b>1226</b>	<b>1927</b>
	<b>Zw</b>	<b>33</b>				<b>27</b>		<b>1</b>		<b>6</b>	<b>14</b>	<b>1</b>				<b>40</b>	<b>82</b>
Japanwissenschaften	EST			65		2	51	2								118	120
	Zw			2			5									7	7
Japanische Sprache	EST					76										0	76
	Zw					2										0	2
Japanische Spr.u. Kult.	EST					12										0	12
	Zw					1										0	1
Japanologie Sprachw.Richt.	EST					8										0	8
	Zw					2										0	2
Japanologie Sozialw.Richt.	EST			10		2										10	12
	Zw			2												2	2
<b>Japanzentrum</b>	<b>EST</b>			<b>75</b>		<b>100</b>	<b>51</b>	<b>2</b>								<b>128</b>	<b>228</b>
	<b>Zw</b>			<b>4</b>		<b>5</b>	<b>5</b>									<b>9</b>	<b>14</b>
Studienkolleg	EST													39		39	39
	Zw															0	0
DSH-Vorbereitungskurse	EST													103		103	103
	Zw															0	0
Katholische Religion	EST					4				13	49	8				13	74
	Zw									1						1	1
<b>Sonstige</b>	<b>EST</b>					<b>4</b>				<b>13</b>	<b>49</b>	<b>8</b>		<b>142</b>		<b>155</b>	<b>216</b>
	<b>Zw</b>									<b>1</b>						<b>1</b>	<b>1</b>
Summe Erststudium		6397	5233	2309	424	3768	1113	120	397	2147	2135	537	46	457	1120	19339	26203
Summe Zweiteinschreib.		246	93	159	23	271	54	2		85	83	5		14	2	655	1037
männlich		3141	2264	930	173	1517	408	32	155	932	929	242	12	178	595	8647	11508
weiblich		3256	2969	1379	251	2251	705	88	242	1215	1206	295	34	279	525	10692	14695
ausländ. Stud.		604	460	294	54	477	78	15	392	40	39	7	3	186	232	2304	2881
davon Bildungsausl.		499	300	262	49	425	55	12	387	21	20	3	1	170	215	1922	2419

Erläuterung zu den Spaltenbezeichnungen:

Art: EST = Ersteinschreibung; Zw = Zweiteinschreibung

Stx./Ki.Prf.=Staatsexamen/Kirchl.Prüfung; Mag.=Magister;

B.A./B.S.=Bachelor of Arts bzw. Bachelor of Science; M.A./M.S.=Master of Arts bzw. Master of Science;

Ausl.Ab.=Abschluss im Ausland; L3=Lehramt an Gymnasien; Sonstig.=Aufbau-/Ergänzungsstudium bzw. Studienvorbereitung für ausl. Studierende

HF=Hauptfach; NF=Nebenfach; UF=Unterrichtsfach; EP=Ergänzungsprüfung







Studienfach	Art	Di-	Stx./	Mag.	Mag.	Mag.	B.A./	M.A. /	Ausl.	L3	L3	L3	L3	Son-	Pro-	Summe	Summe
		plo-	Ki.Pr.	1.HF	2.HF	1./2.NF	B.Sc.	M.Sc.	Ab.	UF1	UF2	UF3	EP	stig.	motion	Erstfach	Fälle
1		2	3	4	5	6	7	8	9	10	11	12	13	14	15	16	17
Geologie	ESt	10				4									7	17	21
	Zw															0	0
Mineralogie	ESt	2													1	3	3
	Zw	1														1	1
<b>18 Geowissenschaften</b>	<b>ESt</b>	<b>12</b>				<b>4</b>									<b>8</b>	<b>20</b>	<b>24</b>
	<b>Zw</b>	<b>1</b>														<b>1</b>	<b>1</b>
Geographie	ESt	273		5	2	31			5	91	203	56	2		16	392	684
	Zw	21				1				2	7					23	31
<b>19 Geographie</b>	<b>ESt</b>	<b>273</b>		<b>5</b>	<b>2</b>	<b>31</b>			<b>5</b>	<b>91</b>	<b>203</b>	<b>56</b>	<b>2</b>		<b>16</b>	<b>392</b>	<b>684</b>
	<b>Zw</b>	<b>21</b>				<b>1</b>				<b>2</b>	<b>7</b>					<b>23</b>	<b>31</b>
Humanmedizin	ESt		2234						21						40	2295	2295
	Zw		35													35	35
Zahnmedizin	ESt		335												12	347	347
	Zw		13													13	13
Geschichte der Medizin	ESt															0	0
	Zw															0	2
Humanbiologie	ESt	324				2			2						75	401	401
	Zw	9														9	9
Physiotherapie	ESt							35								35	35
	Zw															0	0
<b>20 Medizin</b>	<b>ESt</b>	<b>324</b>	<b>2569</b>	<b>0</b>	<b>0</b>	<b>0</b>	<b>0</b>	<b>35</b>	<b>23</b>	<b>0</b>	<b>0</b>	<b>0</b>	<b>0</b>	<b>0</b>	<b>127</b>	<b>3078</b>	<b>3078</b>
	<b>Zw</b>	<b>9</b>	<b>48</b>			<b>2</b>										<b>57</b>	<b>59</b>
Pädagogik	ESt	900		1		166			7						26	934	1100
	Zw	29				16										29	45
Sonderpädagogik	ESt															0	0
	Zw															0	0
Sport	ESt					38			2	203	421	45	2		5	212	716
	Zw					9				6	13	1				6	29
Motologie	ESt							17	2					17		36	36
	Zw							1								1	1
Abenteuer- und Erlebnispädagogik	ESt							1								0	0
	Zw															0	1
Summe SPORTWISS./MOTOLOGIE	ESt					38		18	4	203	421	45	2	17	5	249	753
	Zw					9		1		6	13	1				7	30
<b>21 Erziehungswissenschaften</b>	<b>ESt</b>	<b>900</b>	<b>0</b>	<b>1</b>	<b>0</b>	<b>204</b>	<b>0</b>	<b>18</b>	<b>11</b>	<b>203</b>	<b>421</b>	<b>45</b>	<b>2</b>	<b>17</b>	<b>31</b>	<b>1183</b>	<b>1853</b>
	<b>Zw</b>	<b>29</b>				<b>25</b>		<b>1</b>		<b>6</b>	<b>13</b>	<b>1</b>				<b>36</b>	<b>75</b>
Japanwissenschaften	ESt			56		2	51	2								109	111
	Zw			2			5									7	7
Japanische Sprache	ESt					64										0	64
	Zw					2										0	2
Japanische Spr.u. Kult.	ESt					11										0	11
	Zw					1										0	1
Japanologie Sprachw.Richt.	ESt					8										0	8
	Zw					2										0	2
Japanologie Sozialw.Richt.	ESt			9		1										9	10
	Zw			2												2	2
<b>Japanzentrum</b>	<b>ESt</b>			<b>65</b>		<b>86</b>	<b>51</b>	<b>2</b>								<b>118</b>	<b>204</b>
	<b>Zw</b>			<b>4</b>		<b>5</b>	<b>5</b>									<b>9</b>	<b>14</b>
Studienkolleg	ESt													39		39	39
	Zw															0	0
DSH-Vorbereitungskurse	ESt													102		102	102
	Zw															0	0
Katholische Religion	ESt					4				12	46	8				12	70
	Zw									1						1	1
<b>Sonstige</b>	<b>ESt</b>					<b>4</b>				<b>12</b>	<b>46</b>	<b>8</b>		<b>141</b>		<b>153</b>	<b>211</b>
	<b>Zw</b>									<b>1</b>						<b>1</b>	<b>1</b>
Summe Erststudium		6039	5092	2101	390	3420	1071	120	397	2052	2040	501	45	444	1117	18478	24829
Summe Zweiteinschreib.		229	84	144	20	247	53	2		78	76	4		14	2	606	953
männlich		2971	2195	863	160	1409	402	32	155	899	896	230	12	173	594	8296	10991
weiblich		3068	2897	1238	230	2011	669	88	242	1153	1144	271	33	271	523	10182	13838
ausländ. Stud.		583	448	275	51	445	78	15	392	40	39	7	3	181	232	2247	2789
davon Bildungsausl.		489	293	246	47	397	55	12	387	21	20	3	1	165	215	1884	2351

Erläuterung zu den Spaltenbezeichnungen:

Art: ESt = Ersteinschreibung; Zw = Zweiteinschreibung

Stx./Ki.Prf.=Staatsexamen/Kirchl.Prüfung; Mag.=Magister;

B.A./B.S.=Bachelor of Arts bzw. Bachelor of Science; M.A./M.S.=Master of Arts bzw. Master of Science;

Ausl.Ab.=Abschluss im Ausland; L3=Lehramt an Gymnasien; Sonstig.=Aufbau-/Ergänzungsstudium bzw. Studienvorbereitung für ausländ. Studierende

HF=Hauptfach; NF=Nebenfach; UF=Unterrichtsfach; EP=Ergänzungsprüfung









Studienfach	Art	Di-	Stx./	Mag.	Mag.	Mag.	B.A./	M.A. /	Ausl.	L3	L3	L3	L3	Son-	Pro-	Summe	Summe
		plo-	Ki.Pr.	1.HF	2.HF	1./2.NF	B.Sc.	M.Sc.	Ab.	UF1	UF2	UF3	EP	stig.	motion	Erstfach	Fälle
1		2	3	4	5	6	7	8	9	10	11	12	13	14	15	16	17
Geologie	Est	2														2	2
	Zw															0	0
Mineralogie	Est															0	0
	Zw															0	0
<b>18 Geowissenschaften</b>	Est	2	0	0	0	0	0	0	0	0	0	0	0	0	0	2	2
	Zw															0	0
Geographie	Est	30				4						5	4			30	43
	Zw					1				2						2	3
<b>19 Geographie</b>	Est	30				4						5	4			30	43
	Zw					1				2						2	3
Humanmedizin	Est		17												1	18	18
	Zw		1													1	1
Zahnmedizin	Est		6													6	6
	Zw															0	0
Geschichte der Medizin	Est					1										0	1
	Zw															0	0
Humanbiologie	Est	7														7	7
	Zw															0	0
Physiotherapie	Est															0	0
	Zw															0	0
<b>20 Medizin</b>	Est	7	23	0	0	1	0	0	0	0	0	0	0	0	1	31	32
	Zw		1													1	1
Pädagogik	Est	35		2		12										37	49
	Zw	4				2										4	6
Sonderpädagogik	Est															0	0
	Zw															0	0
Sport	Est					2				6	15	2				6	25
	Zw										1					0	1
Motologie	Est															0	0
	Zw															0	0
Abenteuer- und Erlebnispädagogik	Est															0	0
	Zw															0	0
Summe SPORTWISS./MOTOLOGIE	Est					2				6	15	2				6	25
	Zw									1						0	1
<b>21 Erziehungswissenschaften</b>	Est	35	0	2	0	14	0	0	0	6	15	2	0	0	0	43	74
	Zw	4				2					1					4	7
Japanwissenschaften	Est			9												9	9
	Zw															0	0
Japanische Sprache	Est					12										0	12
	Zw															0	0
Japanische Spr.u. Kult.	Est					1										0	1
	Zw															0	0
Japanologie Sprachw.Richt.	Est															0	0
	Zw															0	0
Japanologie Sozialw.Richt.	Est			1		1										1	2
	Zw															0	0
<b>Japanzentrum</b>	Est	0	0	10	0	14	0	0	0	0	0	0	0	0	0	10	24
	Zw															0	0
Studienkolleg	Est															0	0
	Zw															0	0
DSH-Vorbereitungskurse	Est													1		1	1
	Zw															0	0
Katholische Religion	Est									1	3					1	4
	Zw															0	0
<b>Sonstige</b>	Est	0	0	0	0	0	0	0	0	1	3	0	0	1	0	2	5
	Zw															0	0
<b>Summe Erststudium</b>		<b>358</b>	<b>141</b>	<b>208</b>	<b>34</b>	<b>348</b>	<b>42</b>			<b>95</b>	<b>95</b>	<b>36</b>	<b>1</b>	<b>13</b>	<b>3</b>	<b>861</b>	<b>1374</b>
<b>Summe Zweiteinschreib.</b>		<b>17</b>	<b>9</b>	<b>15</b>	<b>3</b>	<b>24</b>	<b>1</b>			<b>7</b>	<b>7</b>	<b>1</b>				<b>49</b>	<b>84</b>
männlich		170	69	67	13	108	6			33	33	12		5	1	351	517
weiblich		188	72	141	21	240	36			62	62	24	1	8	2	510	857
ausländ. Stud.		21	12	19	3	32								5		57	92
davon Bildungsausl.		10	7	16	2	28								5		38	68

Erläuterung zu den Spaltenbezeichnungen:

Art: Est = Ersteinschreibung; Zw = Zweiteinschreibung

Stx./Ki.Prf.=Staatsexamen/Kirchl.Prüfung; Mag.=Magister;

B.A./B.S.=Bachelor of Arts bzw. Bachelor of Science; M.A./M.S.=Master of Arts bzw. Master of Science;

Ausl.Ab.=Abschluss im Ausland; L3=Lehramt an Gymnasien; Sonstig.=Aufbau-/Ergänzungsstudium bzw. Studienvorbereitung für ausl. Studierende

HF=Hauptfach; NF=Nebenfach; UF=Unterrichtsfach; EP=Ergänzungsprüfung











Studienfach	Art	Di- plom	Stx./ Ki.Prf.	Mag. 1.HF	Mag. 2.HF	Mag. 1./2.NF	B.A./ B.Sc.	M.A. / M.Sc.	Ausl. Ab.	L3 UF1	L3 UF2	L3 UF3	L3 EP	Son- stig.	Pro- motion	Summe Erstfach	Summe Fälle
1		2	3	4	5	6	7	8	9	10	11	12	13	14	15	16	17
Rechtswissenschaft	Est		1281			94			26					2		1309	1403
Rechtsgeschichte	Zw		20			7										20	27
01 Rechtswissenschaften	Est		1281			94			26					2		1309	1403
	Zw		20			7										20	27
Betriebswirtschaft	Est	717				68			36							753	821
Kooperations-Ökonomie	Zw	13				4										13	17
Volkswirtschaftslehre	Est	298				32			1							299	331
International Development Studies	Zw	28				3										28	31
02 Wirtschaftswissenschaften	Est	1015				100		11	37							1063	1163
	Zw	41				7										41	48
Politikwissenschaft	Est	393		197	33	183	106		14							710	926
Politik und Wirtschaft	Zw	28		9	1	10	5									42	53
Summe POLITIKWISS.	Est	393		197	33	183	106		14	118	94	47				828	1185
	Zw	28		9	1	10	5			7	5					49	65
Soziologie	Est	284		57	16	142			3							344	502
Sozialwissenschaft	Zw	9		3		4										12	16
Friedens- u. Konfliktforschung	Est					319		48	1							49	368
Summe SOZIOLOGIE	Zw					11		1								1	12
Philosophie	Est	284		57	16	461	96	48	4							489	966
Ethik	Zw	9		3		15	3	1		6	39	13	1			16	31
Summe PHILOSOPHIE/ETHIK	Est			26	16	87	16	1	11	7	54	36	2			9	99
	Zw			15	1	11	6			1	6	2				1	7
Europäische Ethnologie	Est			196	39	145			1	2	8	2				23	45
Religionswissenschaft	Zw			4		3										4	7
Völkerkunde	Est			12	6	43		1	1							14	63
Vergl. Kultur-/Religionsw.	Zw			1		1										0	1
Summe KULTUR- U.RELIGIONSWISS.	Est			44	5	41			2							46	92
	Zw			3		1										3	4
03 Gesellschaftswiss.u.Phil.	Est	677		532	115	960	297	50	33	131	187	96	3			1723	3081
	Zw	37		34	2	41	17	1		9	13	2				98	156
04 Psychologie	Est	537				15			9							546	561
	Zw	16				2										16	18
Ev.Theologie / Religion	Est	19	130	10	1				4	21	62	9				184	256
Hebräisch	Zw	2	6	1	1					2						11	12
Ostkirchengeschichte	Est												1			1	1
Kirchenbau u. kirchl. Kunst	Zw															0	0
Altes Testament	Est															0	0
Neues Testament	Zw															0	0
Kirchengeschichte	Est															0	5
Hess. Kirchengeschichte	Zw															0	2
Ökumenik	Est															0	0
Systematische Theologie	Zw															0	0
Sozialethik	Est															0	3
Praktische Theologie	Zw															0	3
Religionsgeschichte	Est															0	7
	Zw															0	0
Summe EV.THEOLOGIE/RELIGION	Est															0	0
	Zw															0	2
Byzantin. Kunstgeschichte	Est															0	6
	Zw															0	1
05 Evangelische Theologie	Est	19	130	11	3	37			5	21	62	9	1			187	298
	Zw	2	6	1	1	8				2						11	20
Geschichte	Est									128	187	30	2			130	347
Alte Geschichte	Zw									2	6					2	8
Mittelalterl. Geschichte	Est			11	3	31										11	45
	Zw			1		1										1	2
	Est			20	3	22										20	45
	Zw			2		3										2	5





Studienfach	Art	Di- plom	Stx./ Ki.Prf.	Mag. 1.HF	Mag. 2.HF	Mag. 1./2.NF	B.A./ B.Sc.	M.A. / M.Sc.	Ausl. Ab.	L3 UF1	L3 UF2	L3 UF3	L3 EP	Son- stig.	Pro- motion	Summe Erstfach	Summe Fälle
1		2	3	4	5	6	7	8	9	10	11	12	13	14	15	16	17
19 Geographie	Est	233		3	1	24			5	90	197	51	1			332	605
	Zw	17				1				2	6					19	26
Humanmedizin	Est		2050						21							2071	2071
	Zw		33													33	33
Zahnmedizin	Est		311													311	311
	Zw		12													12	12
Geschichte der Medizin	Est															0	0
	Zw					1										0	1
Humanbiologie	Est	280							2						37	319	319
	Zw	6														6	6
Physiotherapie	Est							35								35	35
	Zw															0	0
20 Medizin	Est	280	2361					35	23						37	2736	2736
	Zw	6	45			1										51	52
Pädagogik	Est	799				146			7							806	952
	Zw	24				13										24	37
Sonderpädagogik	Est															0	0
	Zw															0	0
Sport	Est					24			2	181	393	42	2			185	644
	Zw					8				4	11	1				4	24
Motologie	Est							17	2					11		30	30
	Zw							1								1	1
Abenteuer- und Erlebnispädagogik	Est							1								1	1
	Zw															0	0
Summe SPORTWISS./MOTOLOGIE	Est					24		18	4	181	393	42	2	11		216	675
	Zw					8		1		4	11	1				5	25
21 Erziehungswissenschaften	Est	799				170		18	11	181	393	42	2	11		1022	1627
	Zw	24				21		1		4	11	1				29	62
Japanwissenschaften	Est			56		2	51	2								109	111
	Zw			2			5									7	7
Japanische Sprache	Est					64										0	64
	Zw					2										0	2
Japanische Spr.u. Kult.	Est					11										0	11
	Zw					1										0	1
Japanologie Sprachw.Richt.	Est					2										0	2
	Zw															0	0
Japanologie Sozialw.Richt.	Est			5												5	5
	Zw															0	0
Japanzentrum	Est			61		79	51	2								114	193
	Zw			2		3	5									7	10
Studienkolleg	Est													34		34	34
	Zw															0	0
DSH-Vorbereitungskurse	Est													97		97	97
	Zw															0	0
Katholische Religion	Est					4				10	43	7				10	64
	Zw									1						1	1
Summe Erststudium		5037	4407	1577	304	2727	1068	120	397	1826	1851	461	37	376	37	14882	20225
Summe Zweiteinschreib.		192	73	120	14	207	53	2		63	67	4		12		515	807
männlich		2428	1843	641	118	1107	400	32	155	791	804	207	10	146	14	6460	8696
weiblich		2609	2564	936	186	1620	668	88	242	1035	1047	254	27	230	23	8422	11529
ausländ. Stud.		489	377	220	48	384	78	15	392	38	37	6	2	160	6	1777	2252
davon Bildungsausl.		413	248	199	45	352	55	12	387	19	19	3	1	147	6	1487	1906

zugrundegelegte Regelstudienzeit: 9 Sem.

Ausnahmen:

keine Regelstudienzeit: Promotionsstudium (außer Humanbiologie);

2 Sem.: Studienkolleg, DSH-Vorbereitungskurse, Rechtswiss. Aufbaustudiengang (sonstige Abschlüsse);

3 Sem.: Informatik/Grundzüge DV Ergänzungsstudiengänge (sonstige Abschlüsse);

4 Sem.: Aufbaustudiengänge Motologie, Deutsch als Fremdsprache (sonstige Abschlüsse), Humanbiologie Promotion, Masterstudiengänge (sofern nicht anders angegeben);

6 Sem.: Bachelorstudiengänge (sofern nicht anders angegeben);

8 Sem.: BWL/VWL Dipl., Pharmazie Staatsexamen;

10 Sem.: Physik/Chemie/Biologie/Humanbiologie Dipl.;

11 Sem.: Zahnmedizin Staatsexamen, Ev. Theologie Kirchl. Ex./Dipl.;

13 Sem.: Humanmedizin Staatsexamen







Studienfach	Art	Di-	Stx./	Mag.	Mag.	Mag.	B.A./	M.A. /	Ausl.	L3	L3	L3	L3	Son-	Pro-	Summe	Summe	
		plom	Ki.Prf.	1.HF	2.HF	1./2.NF	B.Sc.	M.Sc.	Ab.	UF1	UF2	UF3	EP	stg.	motion	Erstfach	Fälle	
1		2	3	4	5	6	7	8	9	10	11	12	13	14	15	16	17	
Geologie	ESt																0	0
	Zw																0	0
Mineralogie	ESt																0	0
	Zw																0	0
18 Geowissenschaften	ESt	0	0	0	0	0	0	0	0	0	0	0	0	0	0	0	0	0
	Zw																0	0
Geographie	ESt	49				2			5	20	42	8					74	126
	Zw																0	0
19 Geographie	ESt	49				2			5	20	42	8					74	126
	Zw																0	0
Humanmedizin	ESt		347						15								362	362
	Zw																0	0
Zahnmedizin	ESt		23														23	23
	Zw																0	0
Geschichte der Medizin	ESt																0	0
	Zw																0	0
Humanbiologie	ESt	69															69	69
	Zw																0	0
Physiotherapie	ESt																0	0
	Zw																0	0
20 Medizin	ESt	69	370	0	0	0	0	0	15	0	0	0	0	0	0	0	454	454
	Zw																0	0
Pädagogik	ESt	153				9			6								159	168
	Zw																0	0
Sonderpädagogik	ESt																0	0
	Zw																0	0
Sport	ESt					3			1	48	92	5					49	149
	Zw																0	0
Motologie	ESt							1	2								3	3
	Zw																0	0
Abenteuer- und Erlebnispädagogik	ESt																0	0
	Zw																0	0
Summe SPORTWISS./MOTOLOGIE	ESt					3		1	3	48	92	5					52	152
	Zw																0	0
21 Erziehungswissenschaften	ESt	153	0	0	0	12	0	1	9	48	92	5	0	0	0	0	211	320
	Zw																0	0
Japanwissenschaften	ESt			10		1	22	1									33	34
	Zw			1			2										3	3
Japanische Sprache	ESt					11											0	11
	Zw					1											0	1
Japanische Spr.u. Kult.	ESt					1											0	1
	Zw																0	0
Japanologie Sprachw.Richt.	ESt																0	0
	Zw																0	0
Japanologie Sozialw.Richt.	ESt																0	0
	Zw																0	0
Japanzentrum	ESt	0	0	10	0	13	22	1	0	0	0	0	0	0	0	0	33	46
	Zw			1		1	2										3	4
Studienkolleg	ESt													2			2	2
	Zw																0	0
DSH-Vorbereitungskurse	ESt													9			9	9
	Zw																0	0
Katholische Religion	ESt									1	16	1					1	18
	Zw																0	0
Sonstige	ESt									1	16	1		11			12	29
	Zw																0	0
Summe Erststudium		956	725	128	14	228	612	6	285	443	443	48		11	6	3172	3905	
Summe Zweiteinschreib.		7	1	2		4	17									27	31	
männlich		428	277	49	6	86	228		108	160	160	22		7	4	1261	1535	
weiblich		528	448	79	8	142	384	6	177	283	283	26		4	2	1911	2370	
ausländ. Stud.		72	60	8	1	14	39	3	281	8	8			11	4	486	509	
davon Bildungsausl.		53	34	5	1	8	23	2	281	1	1			11	4	414	424	

Erläuterung zu den Spaltenbezeichnungen:

Art: ESt = Ersteinschreibung; Zw = Zweiteinschreibung

Stx./Ki.Prf.=Staatsexamen/Kirchl.Prüfung; Mag.=Magister;

B.A./B.S.=Bachelor of Arts bzw. Bachelor of Science; M.A./M.S.=Master of Arts bzw. Master of Science;

Ausl.Ab.=Abschluss im Ausland; L3=Lehramt an Gymnasien; Sonstig.=Aufbau-/Ergänzungsstudium bzw. Studienvorbereitung für ausländ. Studierende

HF=Hauptfach; NF=Nebenfach; UF=Unterrichtsfach; EP=Ergänzungsprüfung









Studienfach	Art	Di-	Stx./	Mag.	Mag.	Mag.	B.A./	M.A. /	Ausl.	L3	L3	L3	L3	Son-	Pro-	Summe	Summe
		plom	Ki.Prf.	1.HF	2.HF	1./2.NF	B.Sc.	M.Sc.	Ab.	UF1	UF2	UF3	EP	stg.	motion	Erstfach	Fälle
1		2	3	4	5	6	7	8	9	10	11	12	13	14	15	16	17
Geologie	ESt														1	1	1
	Zw															0	0
Mineralogie	ESt															0	0
	Zw															0	0
<b>18 Geowissenschaften</b>	<b>ESt</b>	<b>0</b>	<b>0</b>	<b>0</b>	<b>0</b>	<b>0</b>	<b>0</b>	<b>0</b>	<b>0</b>	<b>0</b>	<b>0</b>	<b>0</b>	<b>0</b>	<b>0</b>	<b>1</b>	<b>1</b>	<b>1</b>
	<b>Zw</b>															<b>0</b>	<b>0</b>
Geographie	ESt	63				2			5	24	46	9			2	94	151
	Zw															0	0
<b>19 Geographie</b>	<b>ESt</b>	<b>63</b>				<b>2</b>			<b>5</b>	<b>24</b>	<b>46</b>	<b>9</b>			<b>2</b>	<b>94</b>	<b>151</b>
	<b>Zw</b>															<b>0</b>	<b>0</b>
Humanmedizin	ESt		416						15							431	431
	Zw		1													1	1
Zahnmedizin	ESt		34													34	34
	Zw															0	0
Geschichte der Medizin	ESt															0	0
	Zw															0	0
Humanbiologie	ESt	76													2	78	78
	Zw															0	0
Physiotherapie	ESt							1								1	1
	Zw															0	0
<b>20 Medizin</b>	<b>ESt</b>	<b>76</b>	<b>450</b>	<b>0</b>	<b>0</b>	<b>0</b>	<b>0</b>	<b>1</b>	<b>15</b>	<b>0</b>	<b>0</b>	<b>0</b>	<b>0</b>	<b>0</b>	<b>2</b>	<b>544</b>	<b>544</b>
	<b>Zw</b>		<b>1</b>													<b>1</b>	<b>1</b>
Pädagogik	ESt	192				13			6							198	211
	Zw	1														1	1
Sonderpädagogik	ESt															0	0
	Zw															0	0
Sport	ESt					3			1	60	111	6				61	181
	Zw															0	0
Motologie	ESt							17	2					1		20	20
	Zw															0	0
Abenteuer- und Erlebnispädagogik	ESt							1								1	1
	Zw															0	0
Summe SPORTWISS./MOTOLOGIE	ESt					3		18	3	60	111	6		1		82	202
	Zw															0	0
<b>21 Erziehungswissenschaften</b>	<b>ESt</b>	<b>192</b>	<b>0</b>	<b>0</b>	<b>0</b>	<b>16</b>	<b>0</b>	<b>18</b>	<b>9</b>	<b>60</b>	<b>111</b>	<b>6</b>	<b>0</b>	<b>1</b>	<b>0</b>	<b>280</b>	<b>413</b>
	<b>Zw</b>	<b>1</b>														<b>1</b>	<b>1</b>
Japanwissenschaften	ESt			12		1	31	2								45	46
	Zw			1			2									3	3
Japanische Sprache	ESt					13										0	13
	Zw					1										0	1
Japanische Spr.u. Kult.	ESt					1										0	1
	Zw															0	0
Japanologie Sprachw.Richt.	ESt															0	0
	Zw															0	0
Japanologie Sozialw.Richt.	ESt															0	0
	Zw															0	0
<b>Japanzentrum</b>	<b>ESt</b>	<b>0</b>	<b>0</b>	<b>12</b>	<b>0</b>	<b>15</b>	<b>31</b>	<b>2</b>	<b>0</b>	<b>0</b>	<b>0</b>	<b>0</b>	<b>0</b>	<b>0</b>	<b>0</b>	<b>45</b>	<b>60</b>
	<b>Zw</b>			<b>1</b>		<b>1</b>	<b>2</b>									<b>3</b>	<b>4</b>
Studienkolleg	ESt													18		18	18
	Zw															0	0
DSH-Vorbereitungskurse	ESt													83		83	83
	Zw															0	0
Katholische Religion	ESt									1	16	1				1	18
	Zw															0	0
<b>Sonstige</b>	<b>ESt</b>									<b>1</b>	<b>16</b>	<b>1</b>		<b>101</b>		<b>102</b>	<b>119</b>
	<b>Zw</b>															<b>0</b>	<b>0</b>
Summe Erststudium		1117	860	158	15	282	712	65	293	532	529	59	5	113	56	3911	4796
Summe Zweiteinschreib.		8	2	5		10	20									35	45
männlich		507	348	60	6	108	280	12	112	199	199	26	1	50	27	1596	1935
weiblich		610	512	98	9	174	432	53	181	333	330	33	4	63	29	2315	2861
ausländ. Stud.		66	70	10	1	16	36	6	289	12	12			102	10	601	630
davon Bildungsausl.		44	40	6	1	10	19	4	289	3	3			99	9	513	527

Erläuterung zu den Spaltenbezeichnungen:

Art: ESt = Ersteinschreibung; Zw = Zweiteinschreibung

Stx./Ki.Prf.=Staatsexamen/Kirchl.Prüfung; Mag.=Magister;

B.A./B.S.=Bachelor of Arts bzw. Bachelor of Science; M.A./M.S.=Master of Arts bzw. Master of Science;

Ausl.Ab.=Abschluss im Ausland; L3=Lehramt an Gymnasien; Sonstig.=Aufbau-/Ergänzungsstudium bzw. Studienvorbereitung für ausl. Studierende

HF=Hauptfach; NF=Nebenfach; UF=Unterrichtsfach; EP=Ergänzungsprüfung







Studienfach	Art	Diplom	Stx./Ki.Prf.	Mag. 1.HF	Mag. 2.HF	Mag. 1./2.NF	B.A./B.Sc.	M.A./M.Sc.	Ausl. Ab.	L3 UF1	L3 UF2	L3 UF3	L3 EP	Sonstig.	Pro-motion	Summe Erstfach	Summe Fälle
		2	3	4	5	6	7	8	9	10	11	12	13	14	15	16	17
Geologie	EST	1				1									5	6	7
Mineralogie	Zw															0	0
	EST															0	0
	Zw															0	0
<b>18 Geowissenschaften</b>	EST	1	0	0	0	1	0	0	0	0	0	0	0	0	5	6	7
	Zw															0	0
Geographie	EST	20		1		3				7	16	2			3	31	52
	Zw			1												1	1
<b>19 Geographie</b>	EST	20		1		3				7	16	2			3	31	52
	Zw			1												1	1
Humanmedizin	EST		160						8						6	174	174
	Zw		3													3	3
Zahnmedizin	EST		20												5	25	25
	Zw															0	0
Geschichte der Medizin	EST															0	0
	Zw															0	0
Humanbiologie	EST	24													11	35	35
	Zw	2														2	2
Physiotherapie	EST															0	0
	Zw															0	0
<b>20 Medizin</b>	EST	24	180	0	0	0	0	0	8	0	0	0	0	0	22	234	234
	Zw	2	3													5	5
Pädagogik	EST	78				15			2						2	82	97
	Zw	4				3										4	7
Sonderpädagogik	EST															0	0
	Zw															0	0
Sport	EST					3			4	18	15	4	1		1	24	46
	Zw					1				1	1					1	3
Motologie	EST													8		8	8
	Zw															0	0
Abenteuer- und Erlebnispädagogik	EST															0	0
	Zw															0	0
Summe SPORTWISS./MOTOLOGIE	EST					3			4	18	15	4	1	8	1	32	54
	Zw					1				1	1					1	3
<b>21 Erziehungswissenschaften</b>	EST	78	0	0	0	18	0	0	6	18	15	4	1	8	3	114	151
	Zw	4				4				1	1					5	10
Japanwissenschaften	EST			7												7	7
	Zw															0	0
Japanische Sprache	EST					7										0	7
	Zw															0	0
Japanische Spr.u. Kult.	EST					2										0	2
	Zw															0	0
Japanologie Sprachw.Richt.	EST					6										0	6
	Zw															0	0
Japanologie Sozialw.Richt.	EST			4												4	4
	Zw															0	0
<b>Japanzentrum</b>	EST			11		15										11	26
	Zw															0	0
Studienkolleg	EST													12		12	12
	Zw															0	0
DSH-Vorbereitungskurse	EST													39		39	39
	Zw															0	0
Katholische Religion	EST					1					2	3	1			1	7
	Zw															0	0
<b>Sonstige</b>	EST					1					2	3	1	51		52	58
	Zw															0	0
Summe Erststudium		590	523	266	58	403	29		236	137	132	25	17	148	170	2116	2734
Summe Zweiteinschreib.		17	8	26	7	39				5	5			6	1	63	114
männlich		265	242	97	22	142	15		96	61	58	15	10	57	89	932	1169
weiblich		325	281	169	36	261	14		140	76	74	10	7	91	81	1184	1565
ausländ. Stud.		80	28	30	6	43	5		231	7	6			58	33	472	527
davon Bildungsausl.		70	17	27	5	39	3		190	5	4			55	31	398	446

Erläuterung zu den Spaltenbezeichnungen:

Art: EST = Ersteinschreibung; Zw = Zweiteinschreibung

Stx./Ki.Prf.=Staatsexamen/Kirchl.Prüfung; Mag.=Magister;

B.A./B.S.=Bachelor of Arts bzw. Bachelor of Science; M.A./M.S.=Master of Arts bzw. Master of Science;

Ausl.Ab.=Abschluss im Ausland; L3=Lehramt an Gymnasien; Sonstig.=Aufbau-/Ergänzungsstudium bzw. Studienvorbereitung für ausl. Studierende

HF=Hauptfach; NF=Nebenfach; UF=Unterrichtsfach; EP=Ergänzungsprüfung



Studienfach	Studienfach																				Sum. Stf.La.	
	005	008	026	032	050	053	067	068	070	079	084	086	098	105	127	128	137	146	147	150		169
005 Latein. Phil./Latein		3			1	6	4	8	2			5	6	3		1	1					40
008 Anglistik / Englisch	5		14	5	33	10	50	40		4	2	4	92	8	2	2	22	2	10	25	9	342
026 Biologie	4	33		35	37	8	28	8		1	1	4	76	12	4	1	9	2	13	2	6	286
032 Chemie		4	10		7	1	8	7				1	10	18	4		1		2			73
050 Geographie		5	3	3			3	7					58	2	1	1	1		4	2	2	93
053 Ev.Theologie / Religion	5	1	1		1		9	3					2	1			2					25
067 Germanistik / Deutsch	6	60	15	2	35	31		96			3	13	85	5	18		11		43	16	25	470
068 Geschichte	10	21	1		15	5	35					11	17	1	3	1	3		24	3	9	160
070 Griech.Phil./Griechisch	7								1					1								9
079 Informatik		2	1	2	4								6	3					2		1	21
084 Italienisch		1											1							1		4
086 Katholische Religion	3	2			1		2	3									1		1			13
098 Sport	1	28	11	6	52	4	35	18		5		2		13	2		6	1	14	6	3	209
105 Mathematik	4	2	6	14	11	1	7	8		9		1	26		5	15	2		2	1	2	116
127 Philosophie							1	1					1	2					1			8
128 Physik				1									7	7								16
137 Roman. Phil./Französisch	2	12	2		3	2	9	3			2	1	14	3	1			1		6	1	63
146 Slawische Phil./Russisch		2											1		1							4
147 Politik und Wirtschaft		7	4	1	6		25	2		2			15	1			4			4	3	75
150 Spanisch		5	2	1			4	7				1	1		1		5		1		2	32
169 Ethik		2					2	1		1			2									8
<b>Summe 2. UF</b>	<b>47</b>	<b>190</b>	<b>70</b>	<b>70</b>	<b>206</b>	<b>68</b>	<b>223</b>	<b>212</b>	<b>2</b>	<b>22</b>	<b>8</b>	<b>43</b>	<b>420</b>	<b>80</b>	<b>42</b>	<b>21</b>	<b>68</b>	<b>6</b>	<b>117</b>	<b>66</b>	<b>63</b>	<b>2044</b>
<b>Summe 1. UF</b>																						<b>2067</b>

In den Zahlen sind sowohl die Nebenfächer des Erststudiums als auch der Zweiteinschreibung enthalten

Summe der Studierenden (ohne Beurlaubte, incl. Zweiteinschr.), die den Abschluss 'Lehramt Gymnasium' anstreben: 2067

# Studentenstatistik WS 2005/2006 - Entwicklung der Studentenzahlen WS 1987/1988 - WS 2005/2006

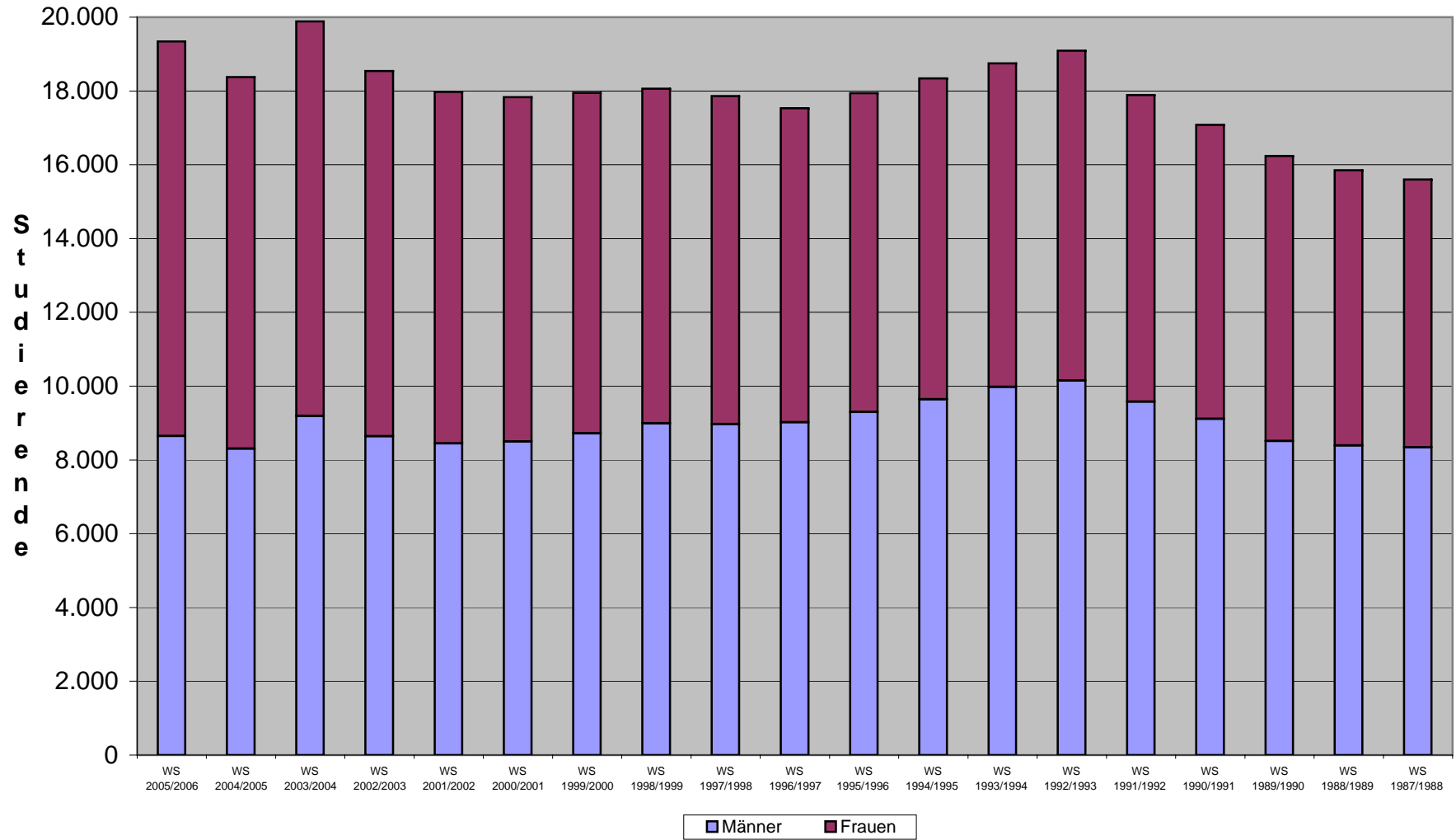

## Studentenstatistik WS 2005/2006 - Herkunft der Studierenden nach Bundesländern bzw. Ausland

