

Tischbestuhlung
(92 Plätze)

86 Teilnehmer (43 Tische)
+Podium (3 Tische, 6 Stühle)

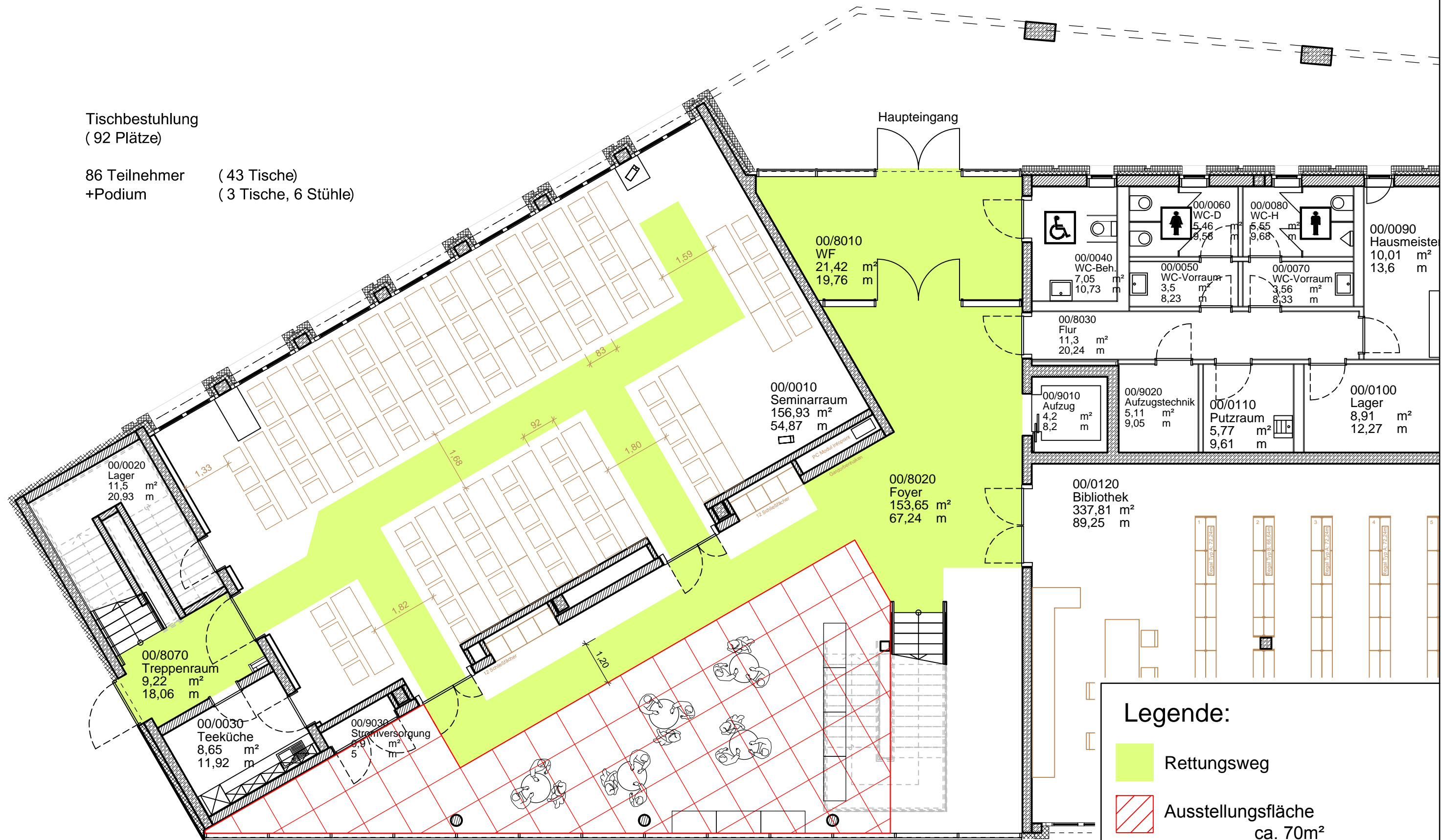

7 Klappische
5 Bistrotische

Legende:

- Rettungsweg
- Ausstellungsfläche ca. 70m²



Philipps-Universität Marburg

Philipps-Universität Marburg Tel.: 06421 / 28 - 20
 Biegenstraße 10 Fax: 06421 / 28 - 22 500
 35037 Marburg

| | |
|--|------------------|
| Gebäude | |
| 2435 Forschungszentrum Deutscher Sprachatlas B I 04 Pilgrimstein 16 Erdgeschoss - Foyer | Maßstab 1:100 |
| Plan-Bez. | 2435_EG |
| Datum | 22.02.2018 |