

Veranstaltungstitel : Computational Intelligence  
im Sommersemester 9  
Dozent : Professor Doktor Eyke Hüllermeier  
Tutor : Thomas Fober  
Umfrageteilnehmer: 4 (Tutorium), 4 (insgesamt)  
Tutoren : 1  
bearbeitet von : Nicole Denz

Hier die gesondert für dieses Tutorium ausgewerteten Fragen. Die vorlesungsweite Auswertung dieser Fragen, sowie die Auswertung der anderen Fragen findest du auf unserer Homepage. ( [www.mathematik.uni-marburg.de/~fachschaft](http://www.mathematik.uni-marburg.de/~fachschaft) )

Die Berechnung der Mittelwerte und Standardabweichungen bei den Fragen 13 bis 18 geschieht mittels folgender Bewertungsgrundlage:

stimmt nicht : 1  
stimmt eher nicht : 2  
stimmt eher : 3  
stimmt : 4

Die Antworten „weiss nicht“ werden hierbei nicht berücksichtigt.

### 13. Das Tutorium trägt zum Verständnis des Stoffes bei.

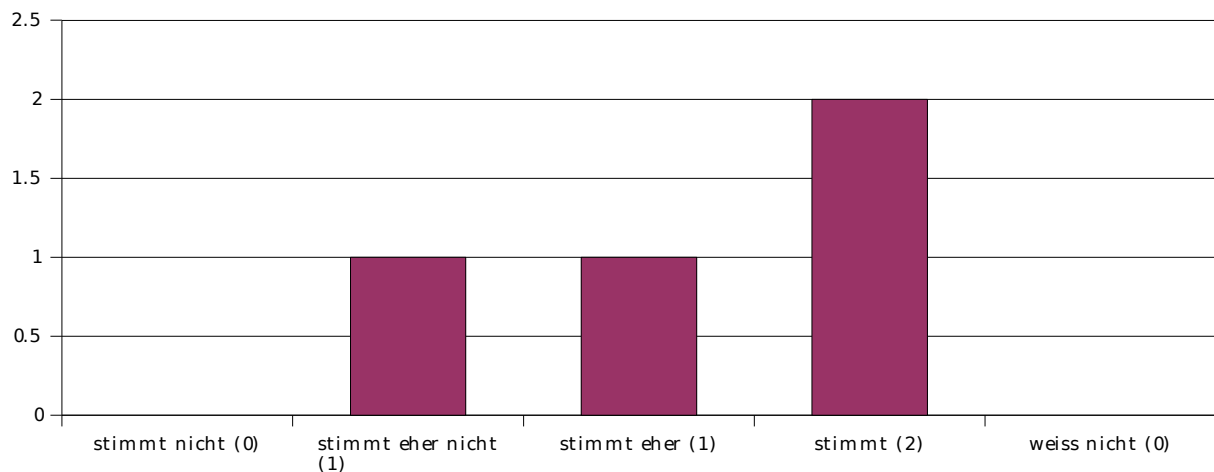

Mittelwert : 3.25      Standardabweichung : 0.83

**14. Der Tutor kann Zusammenhänge gut erklären.**

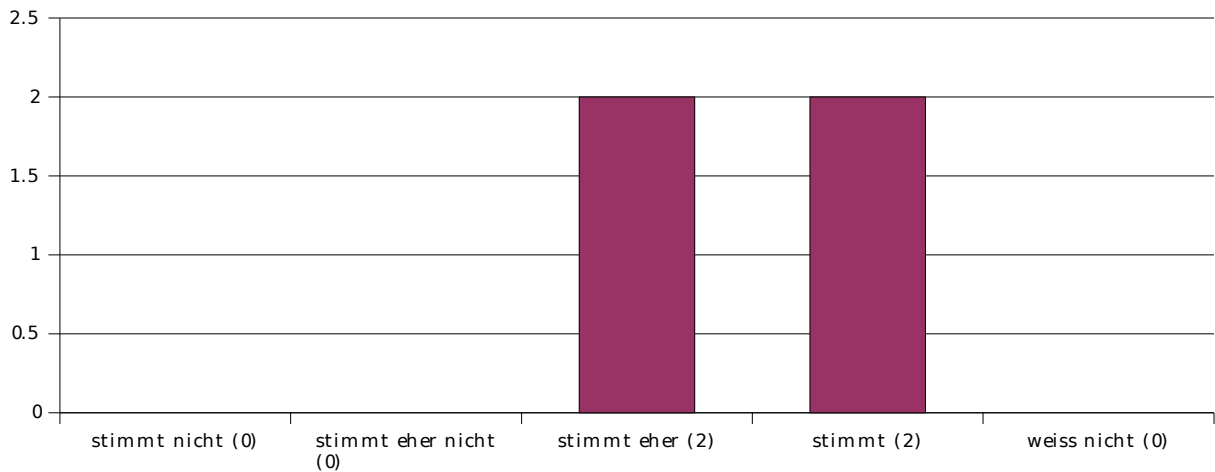

Mittelwert : 3.5      Standardabweichung : 0.5

**15. Der Tutor geht auf Fragen & Anregungen der Studenten ein.**

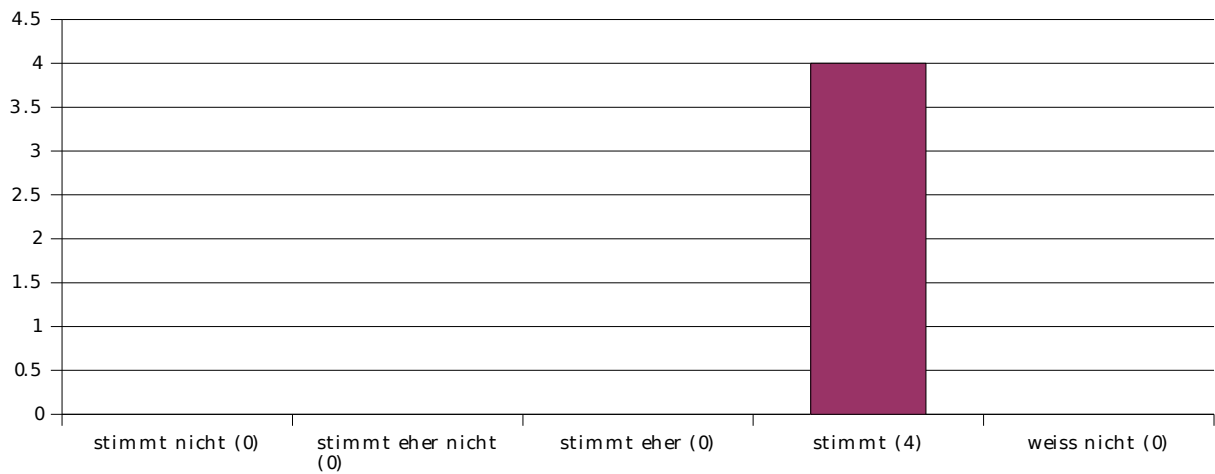

Mittelwert : 4      Standardabweichung : 0

**16. Der Tutor korrigiert die Zettel verständlich & nachvollziehbar.**

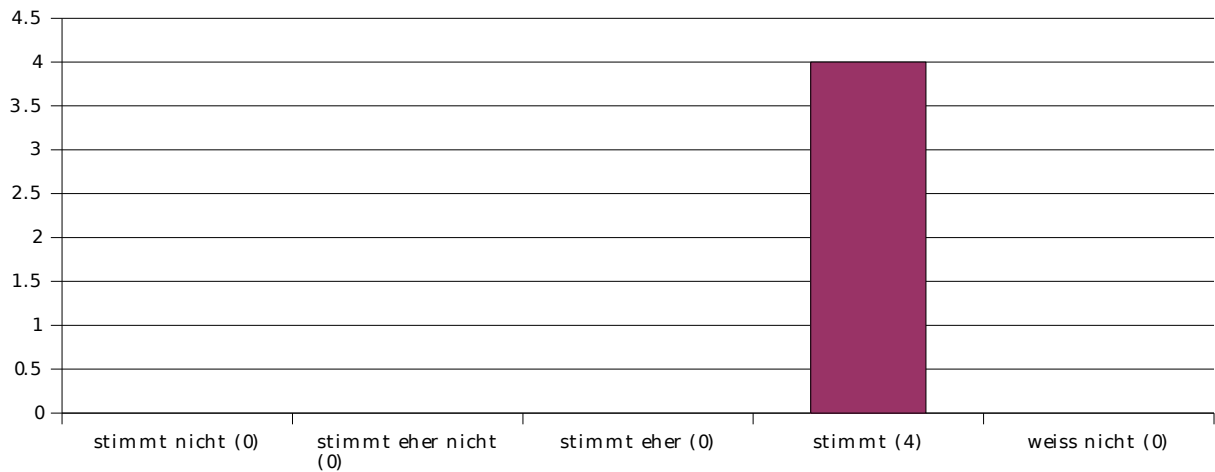

Mittelwert : 4      Standardabweichung : 0

**17. Der Tutor korrigiert die Zettel fair.**

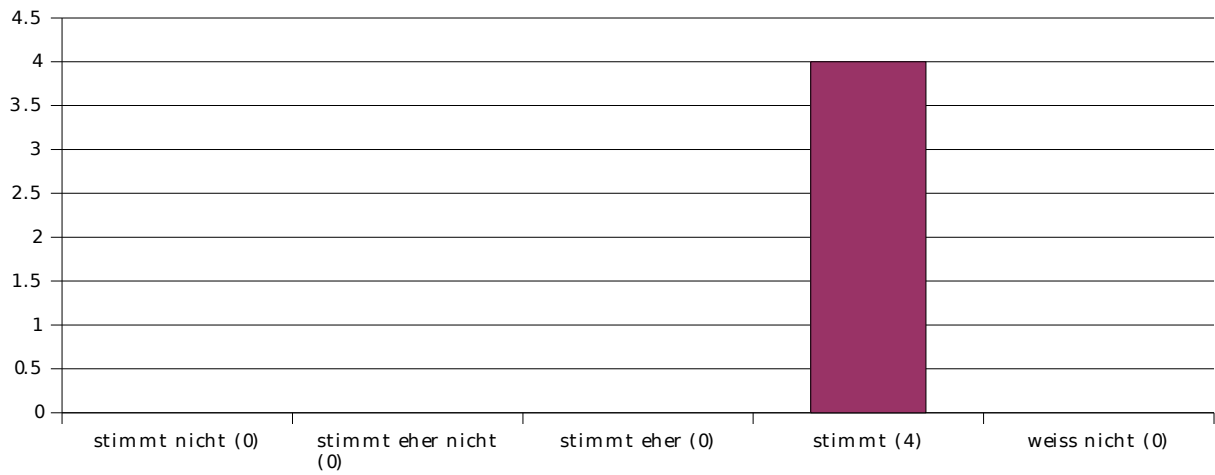

Mittelwert : 4      Standardabweichung : 0

**18. Der Tutor verhält sich den Studenten gegenüber freundlich und respektvoll.**

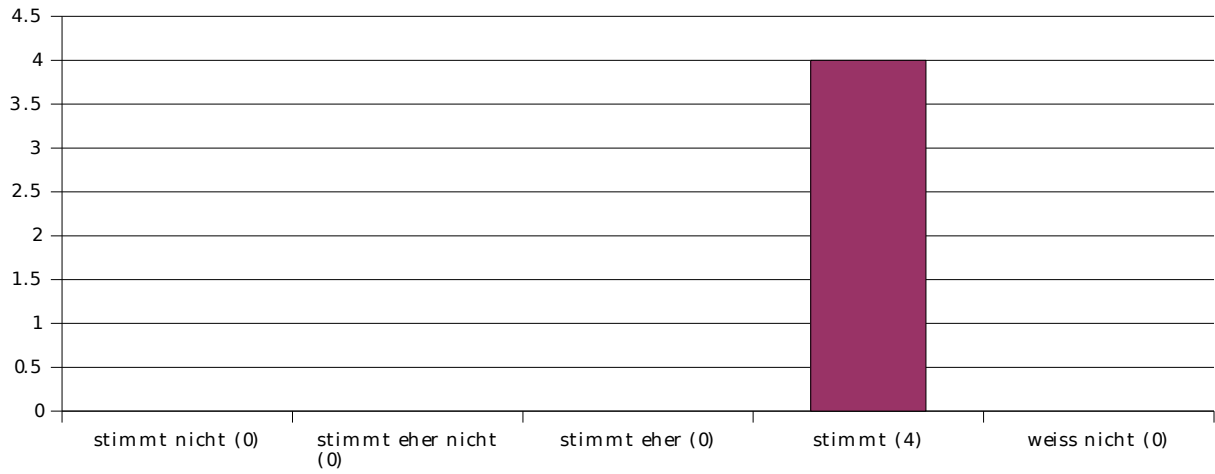

Mittelwert : 4      Standardabweichung : 0

Bei der folgenden Frage werden Schulnoten verwendet.  
 (1="sehr gut", 2="gut", 3="befriedigend", 4="ausreichend", 5="mangelhaft",  
 6="ungenügend")  
 Die Antworten „weiss nicht“ werden bei der Berechnung des Mittelwerts und der  
 Standardabweichung nicht berücksichtigt.

**27. Welche Schulnote würdest Du dem Tutor geben?**

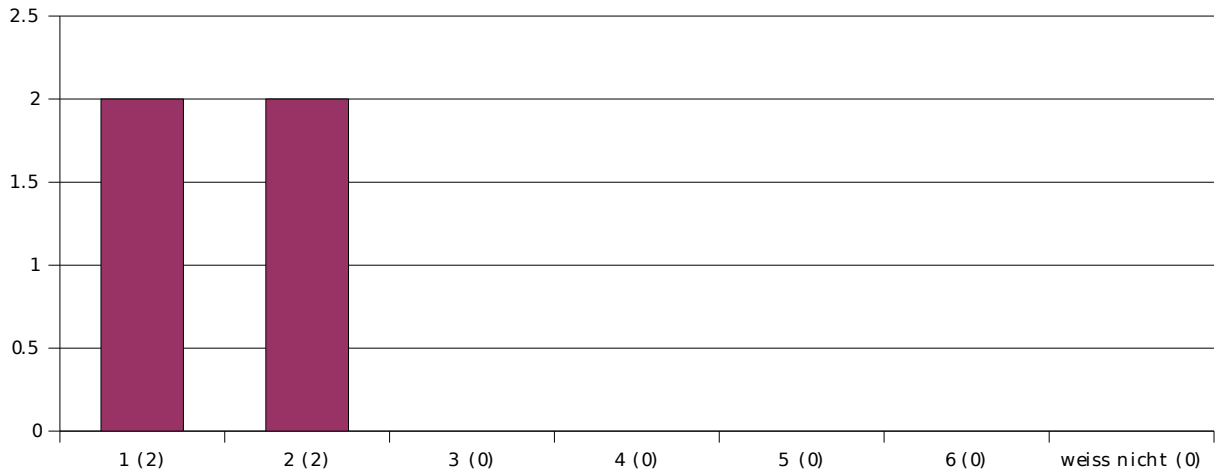

Mittelwert : 1.5      Standardabweichung : 0.5

Die Berechnung des Mittelwerts und Standardabweichung der nächsten Frage geschieht  
 mittels folgender Bewertungsgrundlage:

- bis zu einer Stunde : 0.5
- 1 bis 3 Stunden : 2
- 3 bis 6 Stunden : 4.5
- 6 bis 10 Stunden : 8
- 10 bis 20 Stunden : 15
- mehr als 20 Stunde: 25

Die Antworten „weiss nicht“ werden hierbei nicht berücksichtigt.

**29. Wie viele Stunden wendest Du im Durchschnitt pro Woche außerhalb der  
 Veranstaltung für die Erarbeitung der Lerninhalte auf (inkl. Zettelrechnen)?**

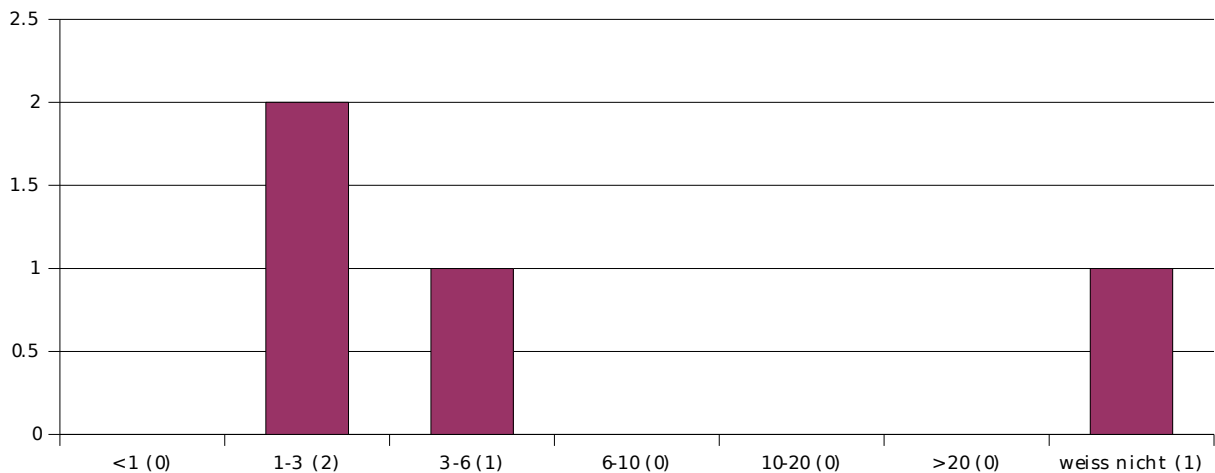

Mittelwert : 2.83      Standardabweichung : 0.68  
 Mittelwert der Vorlesung : 2.83

Achtung! Die folgenden individuellen Kommentare der Studierenden wurden abgesehen von einigen grammatikalischen Anpassungen 1:1 übernommen. Für Beleidigungen oder feindselige Äußerungen übernimmt die Fachschaft keine Verantwortung!

Dies möchten die Teilnehmer der Umfrage dem Veranstaltungsleiter mitteilen:

Es liegen keine Kommentare zur Veranstaltung vor.