

Veranstaltungstitel : Fuzzy-Systeme
im Sommersemester 2008
Dozent : Prof. Dr. Eyke Hüllermeier
Tutor : Thomas Fober
Umfrageteilnehme: 10 (Tutorium), 10 (insgesamt)
Tutoren : 1
bearbeitet von : Dominic Finke

Hier die gesondert für dieses Tutorium ausgewerteten Fragen. Die vorlesungsweite Auswertung dieser Fragen, sowie die Auswertung der anderen Fragen findest du auf unserer Homepage. (www.mathematik.uni-marburg.de/~fachschaft)

Die Berechnung der Mittelwerte und Standardabweichungen bei den Fragen 13 bis 18 geschieht mittels folgender Bewertungsgrundlage:

stimmt nicht : 1
stimmt eher nicht : 2
stimmt eher : 3
stimmt : 4

Die Antworten „weiss nicht“ werden hierbei nicht berücksichtigt.

13. Das Tutorium trägt zum Verständnis des Stoffes bei.

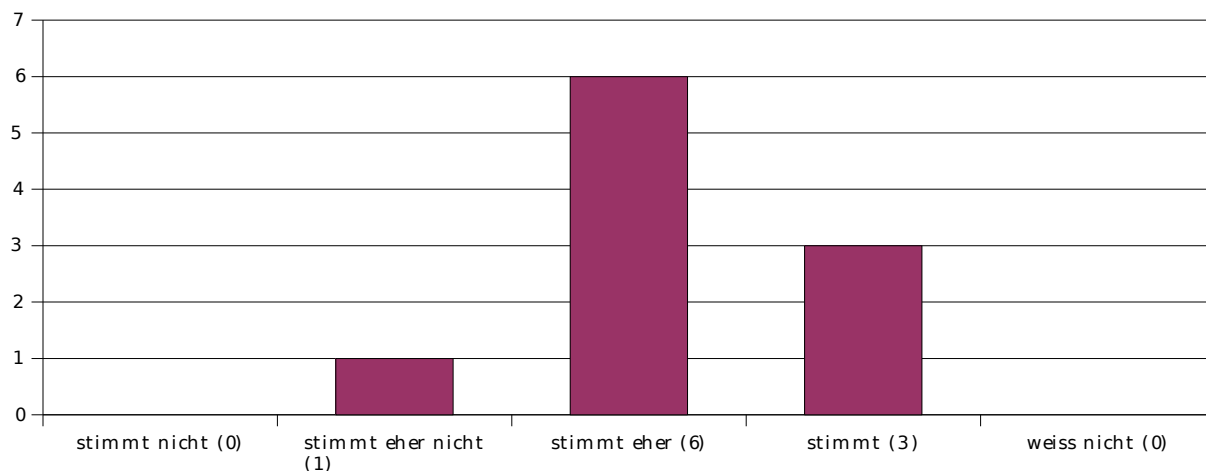

Mittelwert : 3.2 Standardabweichung : 0.6

14. Der Tutor kann Zusammenhänge gut erklären.

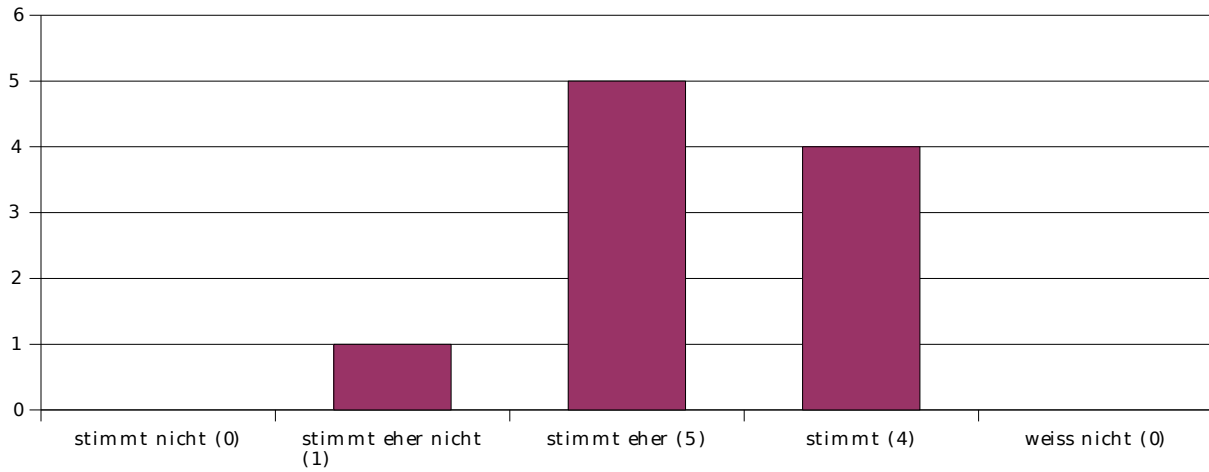

Mittelwert : 3.3 Standardabweichung : 0.64

15. Der Tutor geht auf Fragen & Anregungen der Studenten ein.

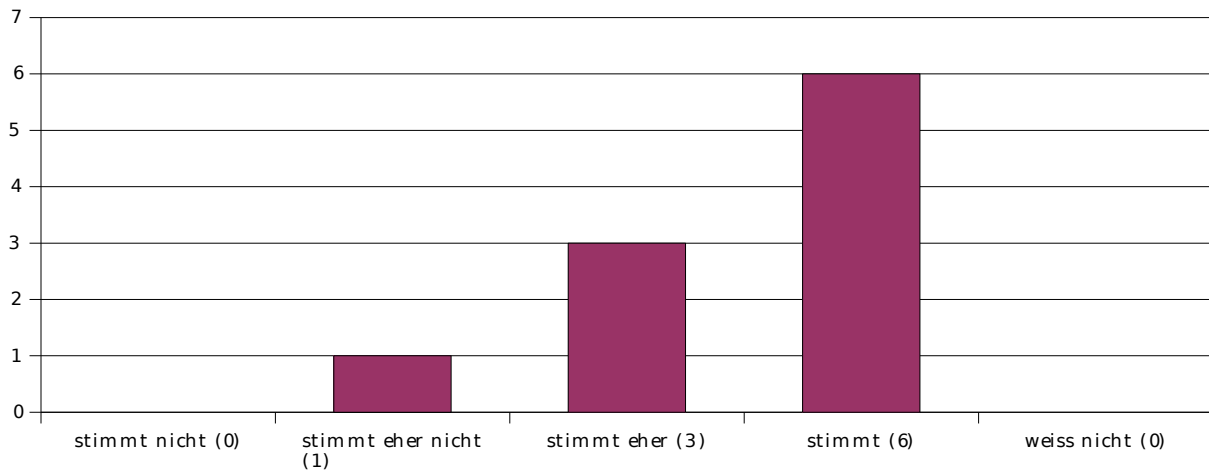

Mittelwert : 3.5 Standardabweichung : 0.67

16. Der Tutor korrigiert die Zettel verständlich & nachvollziehbar.



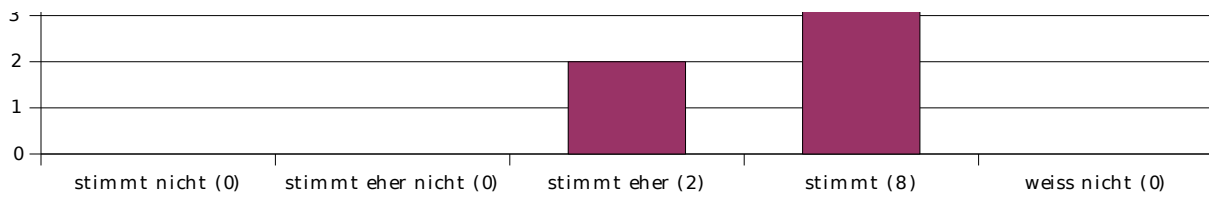

Mittelwert : 3.8 Standardabweichung : 0.4

17. Der Tutor korrigiert die Zettel fair.

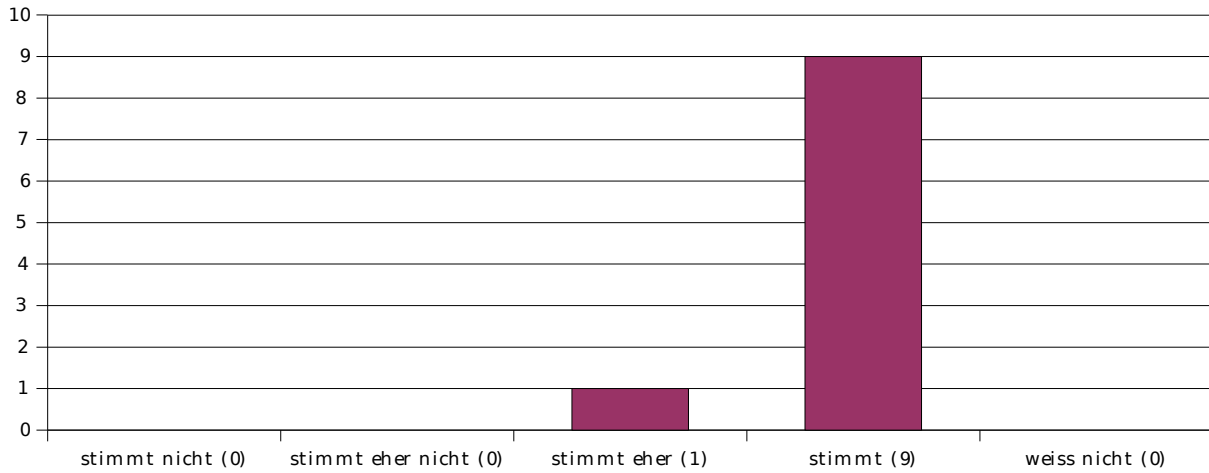

Mittelwert : 3.9 Standardabweichung : 0.3

18. Der Tutor verhält sich den Studenten gegenüber freundlich und respektvoll.

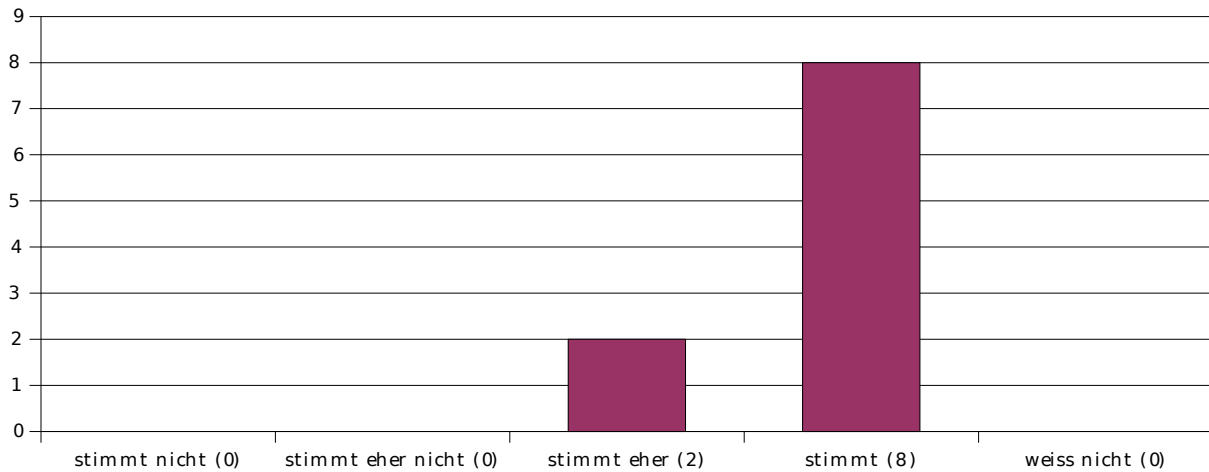

Mittelwert : 3.8 Standardabweichung : 0.4

Bei der folgenden Frage werden Schulnoten verwendet.
 (1="sehr gut", 2="gut", 3="befriedigend", 4="ausreichend", 5="mangelhaft",
 6="ungenügend")
 Die Antworten „weiss nicht“ werden bei der Berechnung des Mittelwerts und der
 Standardabweichung nicht berücksichtigt.

27. Welche Schulnote würdest Du dem Tutor geben?

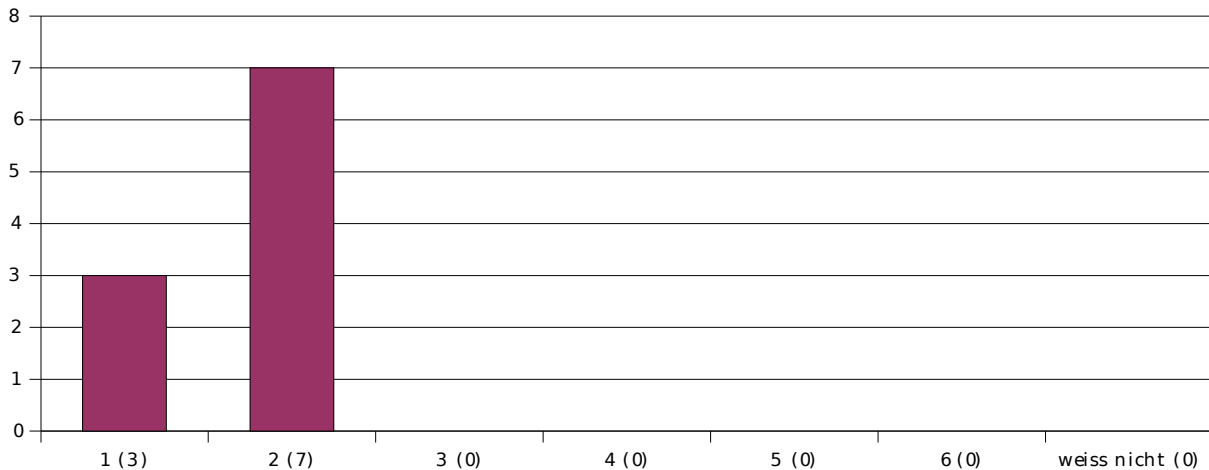

Mittelwert : 1.7 Standardabweichung : 0.46

Die Berechnung des Mittelwerts und Standardabweichung der nächsten Frage geschieht
 mittels folgender Bewertungsgrundlage:

- bis zu einer Stunde : 0.5
- 1 bis 3 Stunden : 2
- 3 bis 6 Stunden : 4.5
- 6 bis 10 Stunden : 8
- 10 bis 20 Stunden : 15
- mehr als 20 Stunde: 25

Die Antworten „weiss nicht“ werden hierbei nicht berücksichtigt.

**29. Wie viele Stunden wendest Du im Durchschnitt pro Woche außerhalb der
 Veranstaltung für die Erarbeitung der Lerninhalte auf (inkl. Zettelrechnen)?**



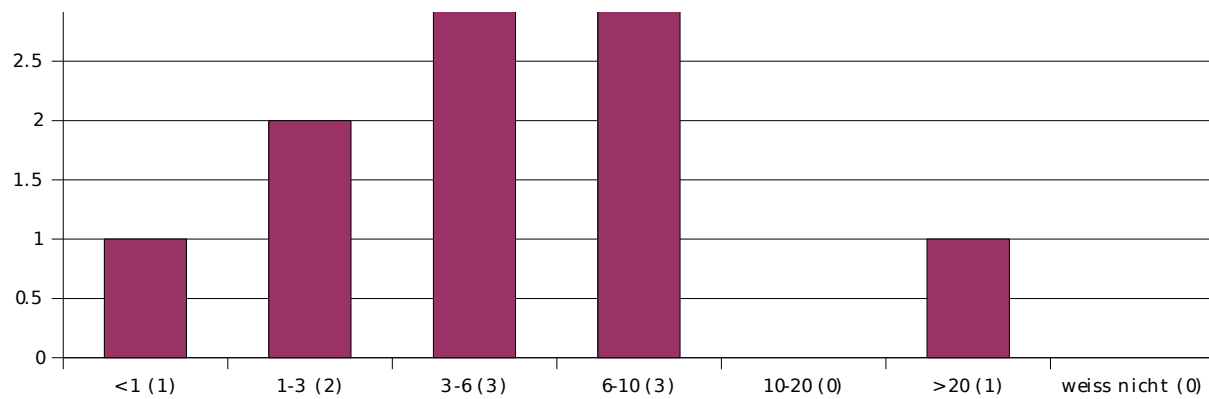

Mittelwert : 6.7 Standardabweichung : 3.74

Mittelwert der Vorlesung : 6.7

Achtung! Die folgenden individuellen Kommentare der Studierenden wurden abgesehen von einigen grammatikalischen Anpassungen 1:1 übernommen. Für Beleidigungen oder feindselige Äußerungen übernimmt die Fachschaft keine Verantwortung!

Dies möchten die Teilnehmer der Umfrage dem Veranstaltungsleiter mitteilen:

- ▶ Die Übungsaufgaben waren tendenziell zu leicht, allerdings insgesamt zu viel. Weniger und dafür etwas anspruchsvollere Aufgaben hätte ich besser gefunden.
- ▶ Der Tutor wirkt kompetent und extrem gut vorbereitet, so muß das sein. Auch die Korrektur der Zettel ist extrem fair.
- ▶ Sehr gut, er erklärt alles immer